



COOL VILLAS
ARCO GUIDI
BOLOGNA



COOL VILLAS
ARCO GUIDI PROPERTIES
EMISSIONE 2 - OTTOBRE 2024



POSIZIONE

In una delle zone residenziali più prestigiose e vivaci di Bologna, Via Andrea Costa offre una posizione strategica, a pochi passi dal portico di Via Saragozza, Patrimonio UNESCO, e con una magnifica vista sul Santuario di San Luca. Con il centro storico e la stazione centrale a pochi minuti, questa location unisce perfettamente la comodità della vita urbana alla bellezza del contesto storico e culturale della città.



COOL VILLAS
ARCO GUIDI PROPERTIES
EMISSIONE 2 - OTTOBRE 2024



COOL VILLAS
ARCO GUIDI PROPERTIES
EMISSIONE 2 - OTTOBRE 2024

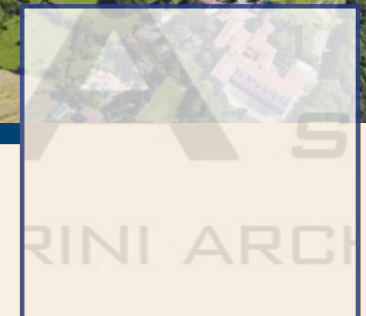

VILLE
1,2,3,4



COOL VILLAS
ARCO GUIDI PROPERTIES
EMISSIONE 2 - OTTOBRE 2024



COOL VILLAS
ARCO GUIDI PROPERTIES
EMISSIONE 2 - OTTOBRE 2024

VILLE 1,2,3,4



INGRESSI

ENTRAMBI GLI ACCESSI, CARRABILE E PEDONALE, SARANNO OGGETTO DI RIQUALIFICAZIONE: ACCESSO PEDONALE DA VIA DELLA CERTOSA 10 CON MONTAPERSONE E SISTEMAZIONE A TERRA, CAMPANELLIERE E CITOFONI; RIFACIMENTO DELL'ACCESSO CARRABILE DA VIA ANDREA COSTA 165, CON CANCELLI, UTENZE, SEMAFORO, NUOVA PAVIMENTAZIONE, ETC.



IL PARCO

IL PROGETTO È COMPLETATO DA AMPIE PARTI A VERDE SIA A PERMEABILITÀ PROFONDA AL PIANO TERRENO SIA SU SOLAIO, CON COPERTI VERDI, LADDOVE L'ORIENTAMENTO È FAVOREVOLE (SUD). FA PARTE DELL'APPROCCIO PROGETTUALE ANCHE LA BIOFILIA, OSSIA UN MODO DI PROGETTARE EDIFICI IN DIRETTO CONTATTO FUNZIONALE E PERCETTIVO CON IL VERDE, RIPROGETTATO A PARTIRE DALLA GRANDE AREA VERDE PERTINENZIALE ATTUALE.



IMMAGINI DEL PARCO
ATTUALE

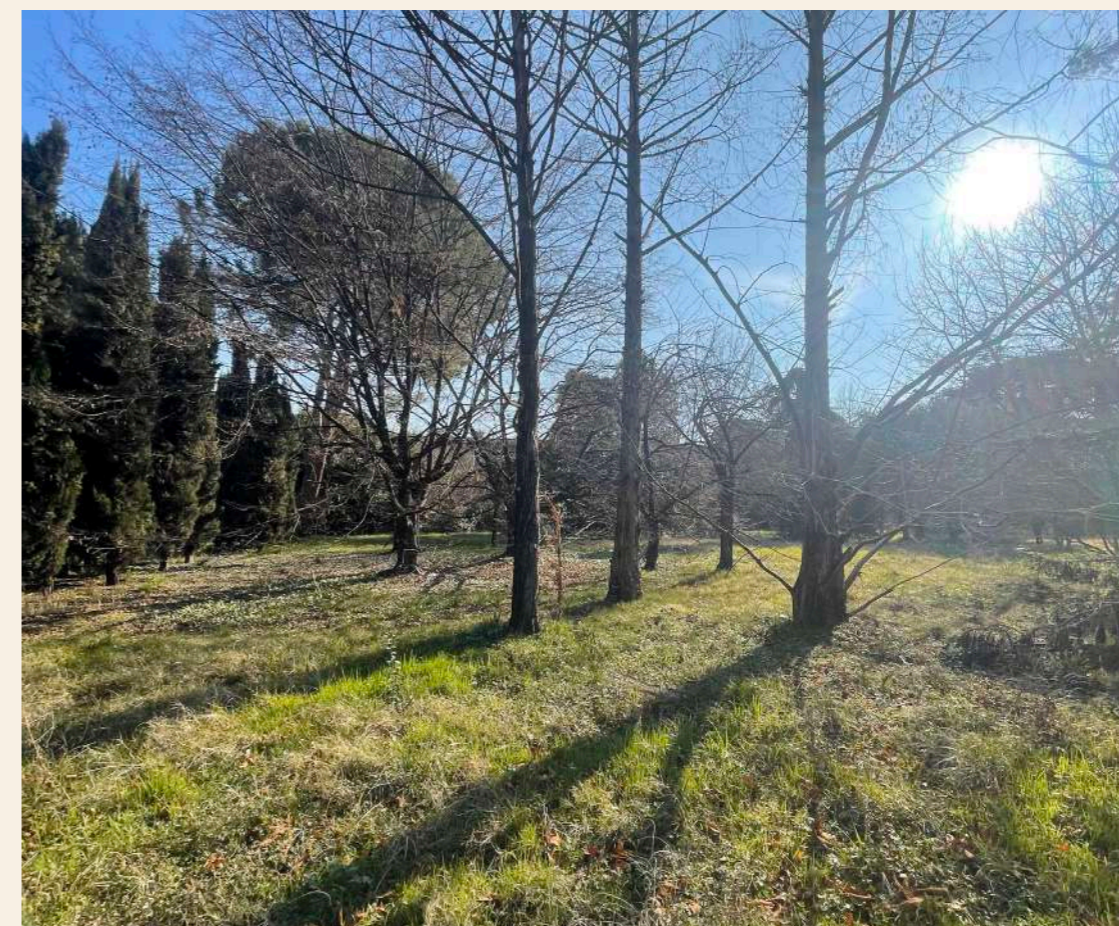

STORIA

IL NOME ARCO GUIDI NON È CASUALE, DERIVA INFATTI DALL' ARCO DI TRIONFO SITUATO A BOLOGNA, IN VIA SANT'ISAIA (L'ODIERNA VIA ANDREA COSTA), ESATTAMENTE NELLO SPIGOLO SUD-EST DEL LOTTO DI INTERVENTO.

FU ERETTO TRA IL 1811 E IL 1818. CONGIUNGEVA IL PORTICO DEL MELONCELLO CON QUELLO DELLA CERTOSA.

DEVE IL SUO NOME AL NOTAIO ANTONIO GUIDI, CHE PER TESTAMENTO DONÒ LA CIFRA NECESSARIA ALLA SUA COSTRUZIONE.

ALCUNI ARCHI DEL PORTICO, DAL LATO DEL CIMITERO, VENNERO DEMOLITI NEL 1927, PER PERMETTERE IL PROLUNGAMENTO DELLA LINEA TRANVIARIA VERSO LO STADIO DEL LITTORIALE, ERETTO NEL 1927 (OGGI STADIO RENATO DALL'ARA).

VENNE DEMOLITO NEL 1934.



TITOLO

COOL VILLAS
ARCO GUIDI PROPERTIES
EMISSIONE 2 - OTTOBRE 2024



**VILLE
1,2,3,4**

PROSPETTO
SUD

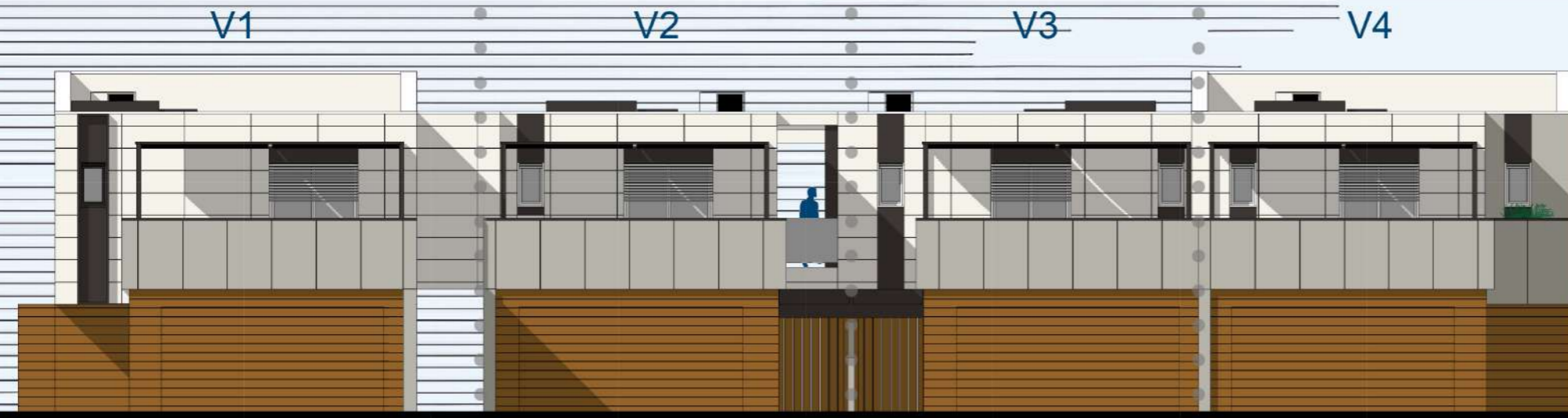

PROSPETTO
NORD

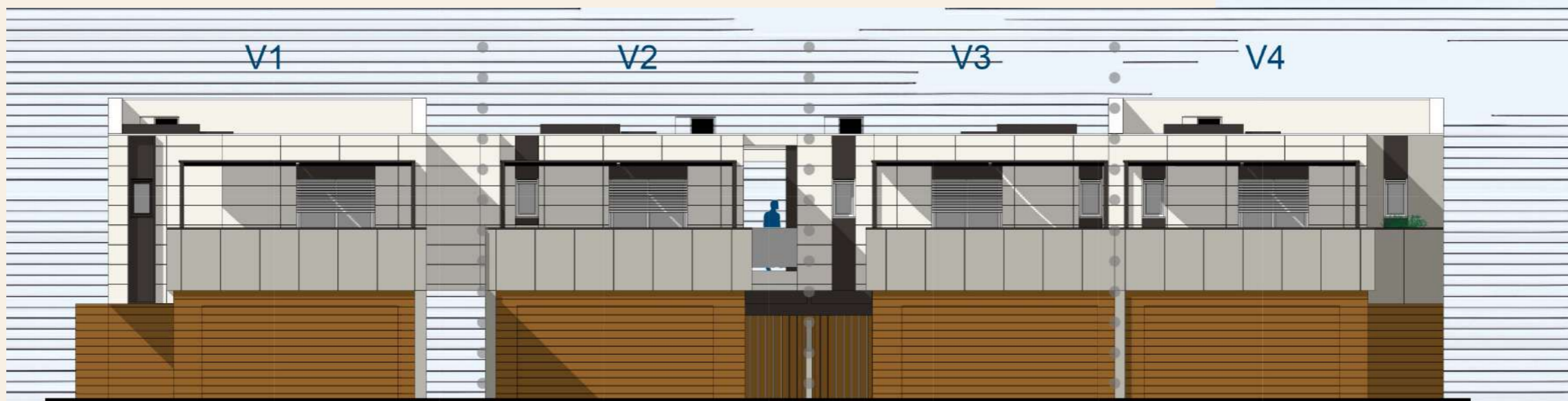

PROSPETTO
EST



PROSPETTO
OVEST

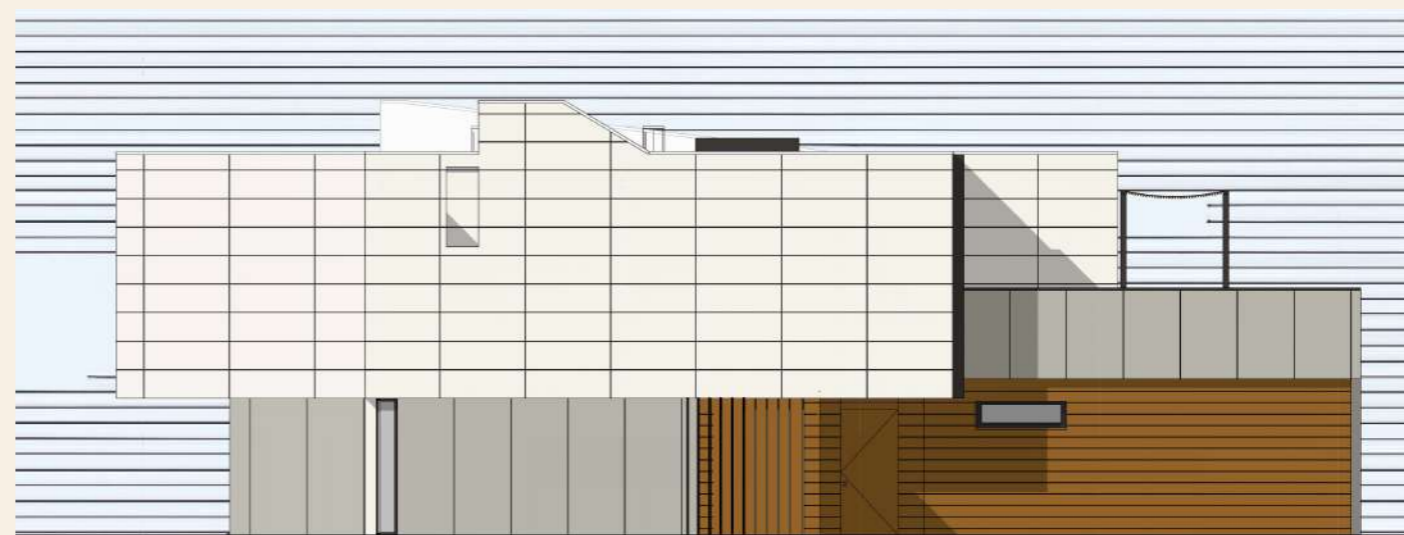

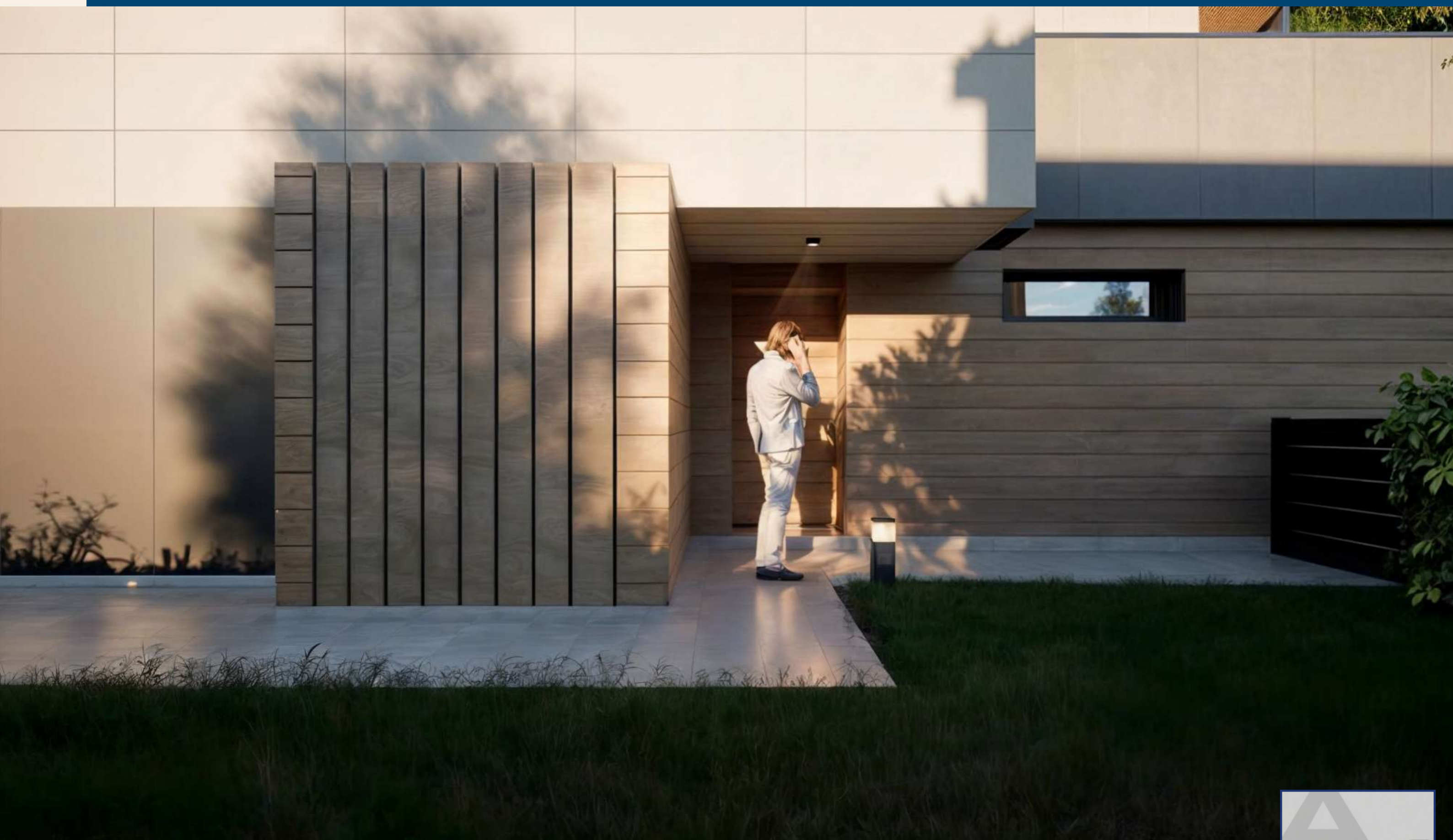

RIFERIMENTI

BASE...

LASTRE ESTERNE DI GRES O
FIBROCEMENTO

GRANDI DOGHE DI LEGNO
TRAMITE IL SISTEMA
"CLADDING" E PARTE DELLE
PAVIMENTAZIONI ESTERNE A
DOGHE DI LEGNO POSATE
CON SISTEMA "DECKING"

PERGOLATO DI STRUTTURA
METALLICA E STECCHE
APPOGGIATE IN LEGNO TIPO
LISTELLI

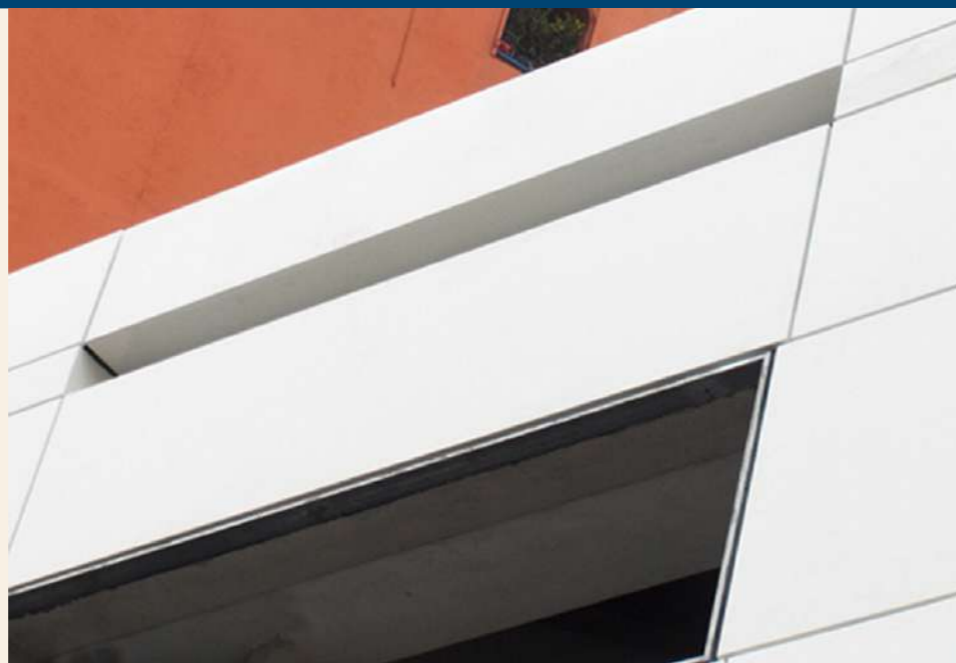

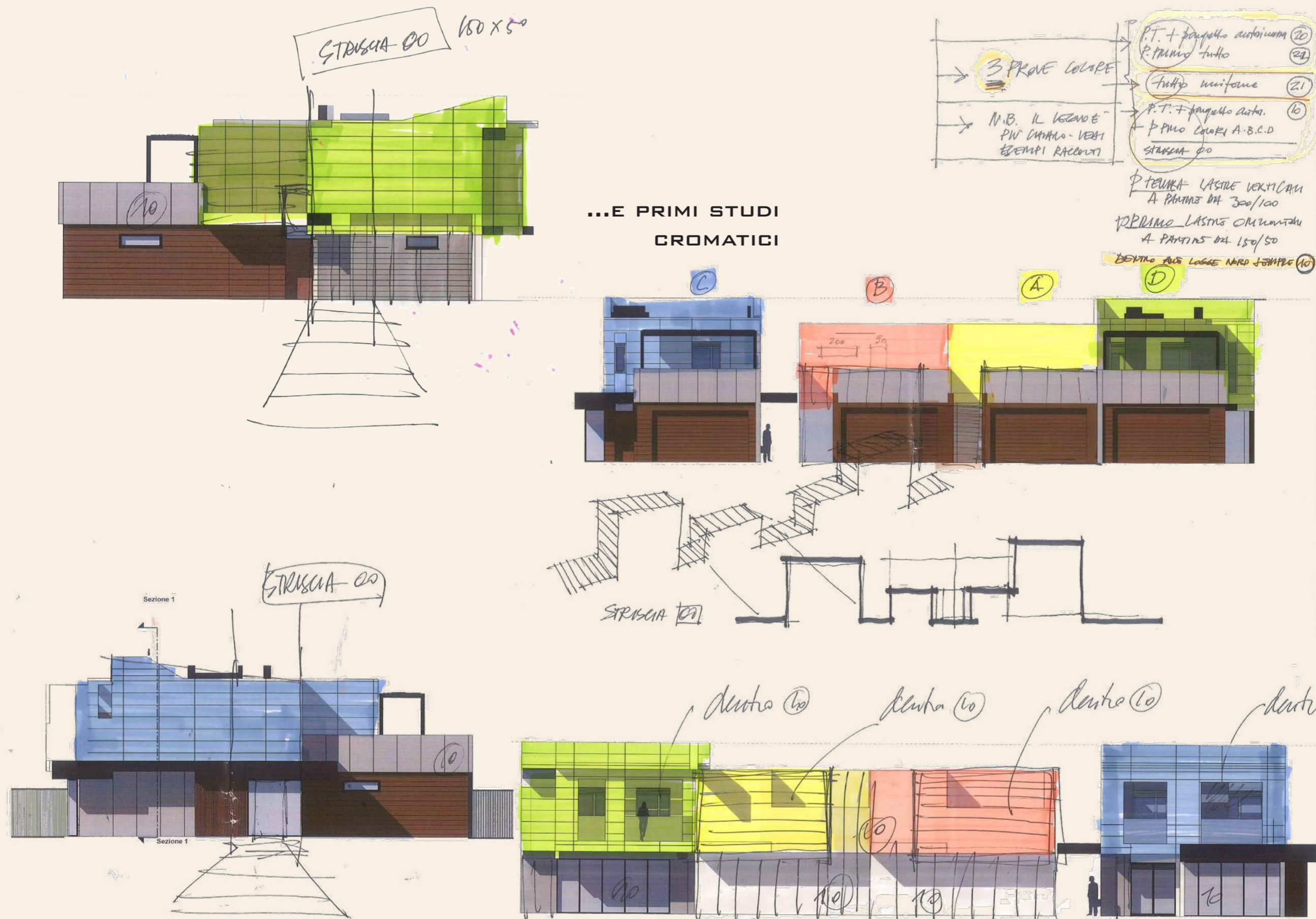



COOL VILLAS
ARCO GUIDI PROPERTIES
EMISSIONE 2 - OTTOBRE 2024

VILLE 1,2,3,4

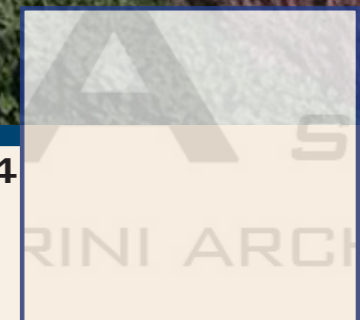

V1
VILLA



Scala 1:100
0 1 2 3 4 5

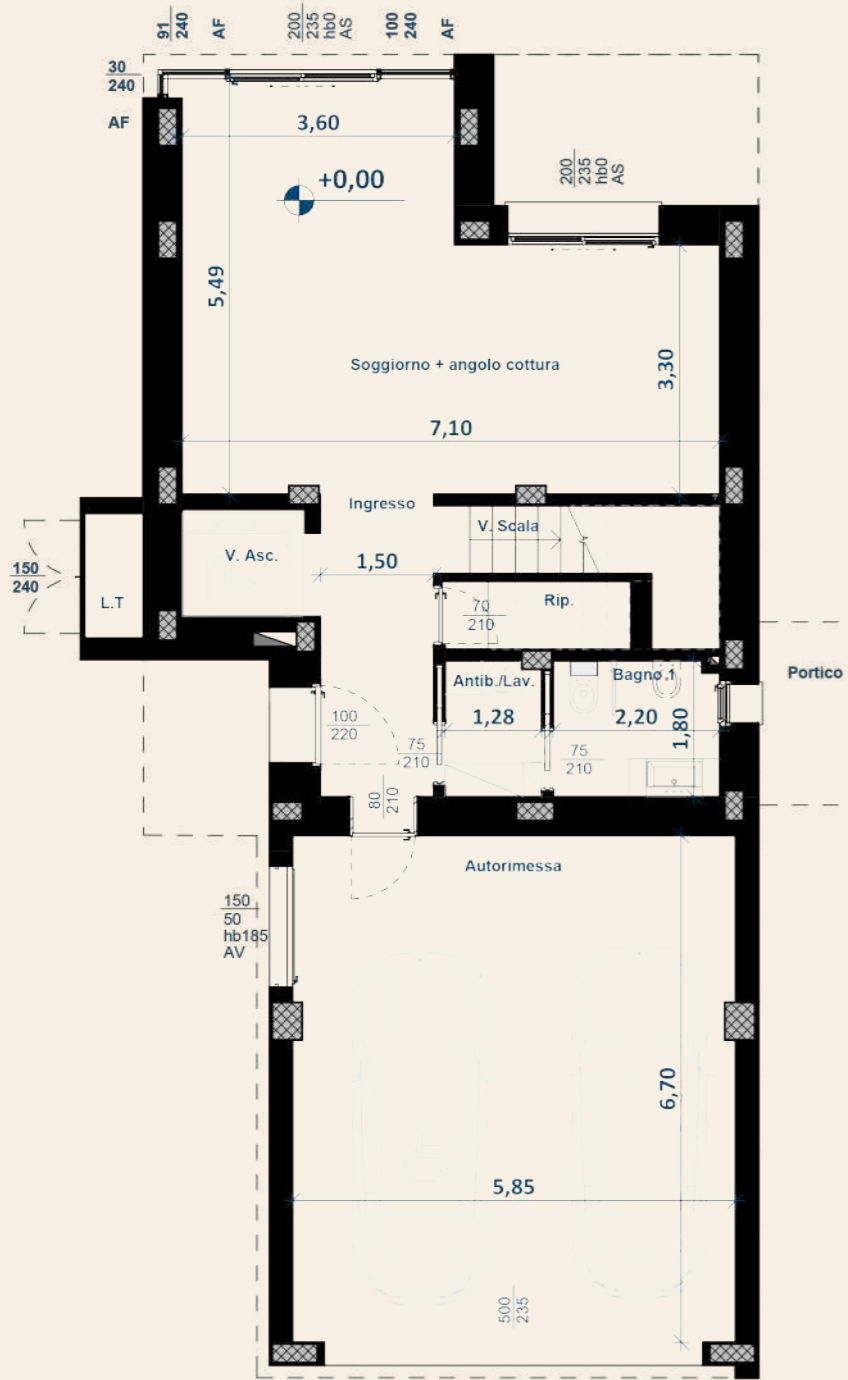

PIANO TERRA



PIANO PRIMO



PIANO COPERTURA



SCALA 1:100
0 1 2 3 4 5

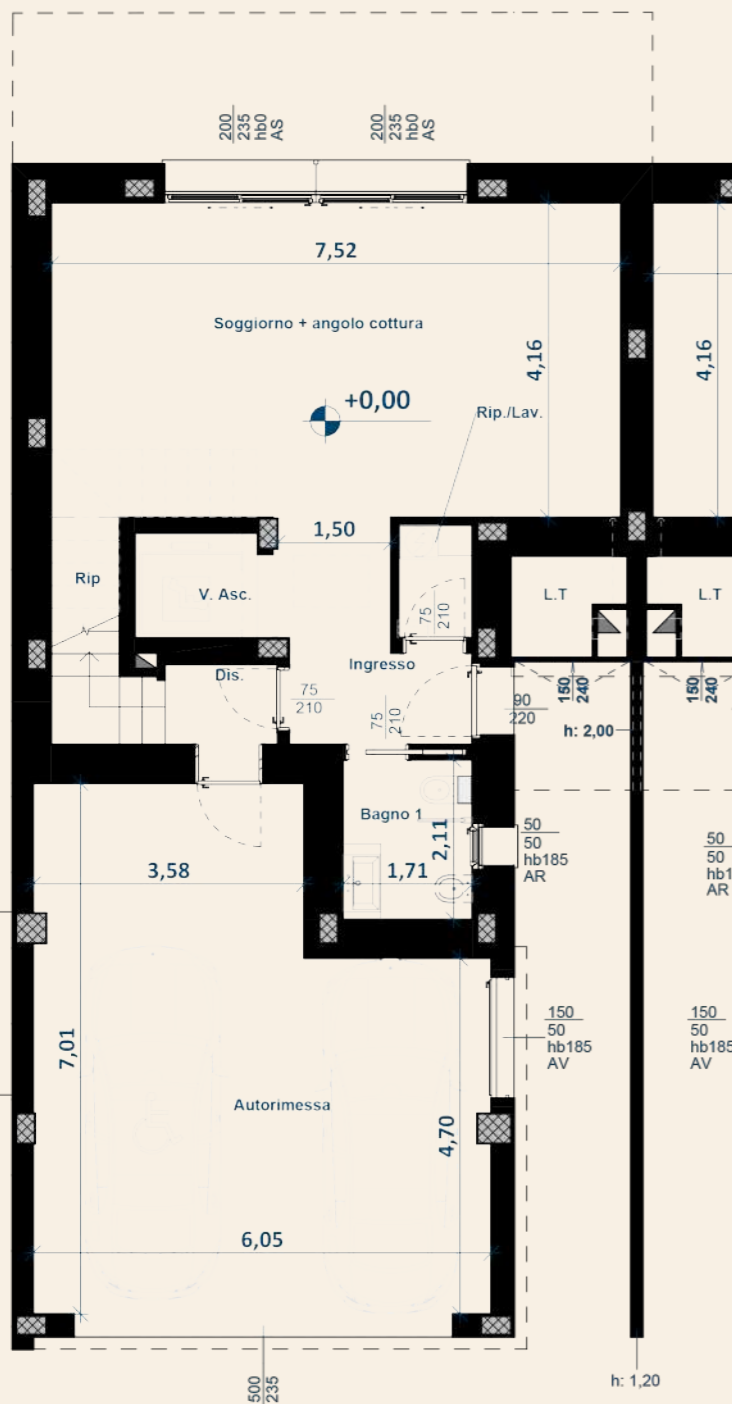

PIANO TERRA



PIANO PRIMO

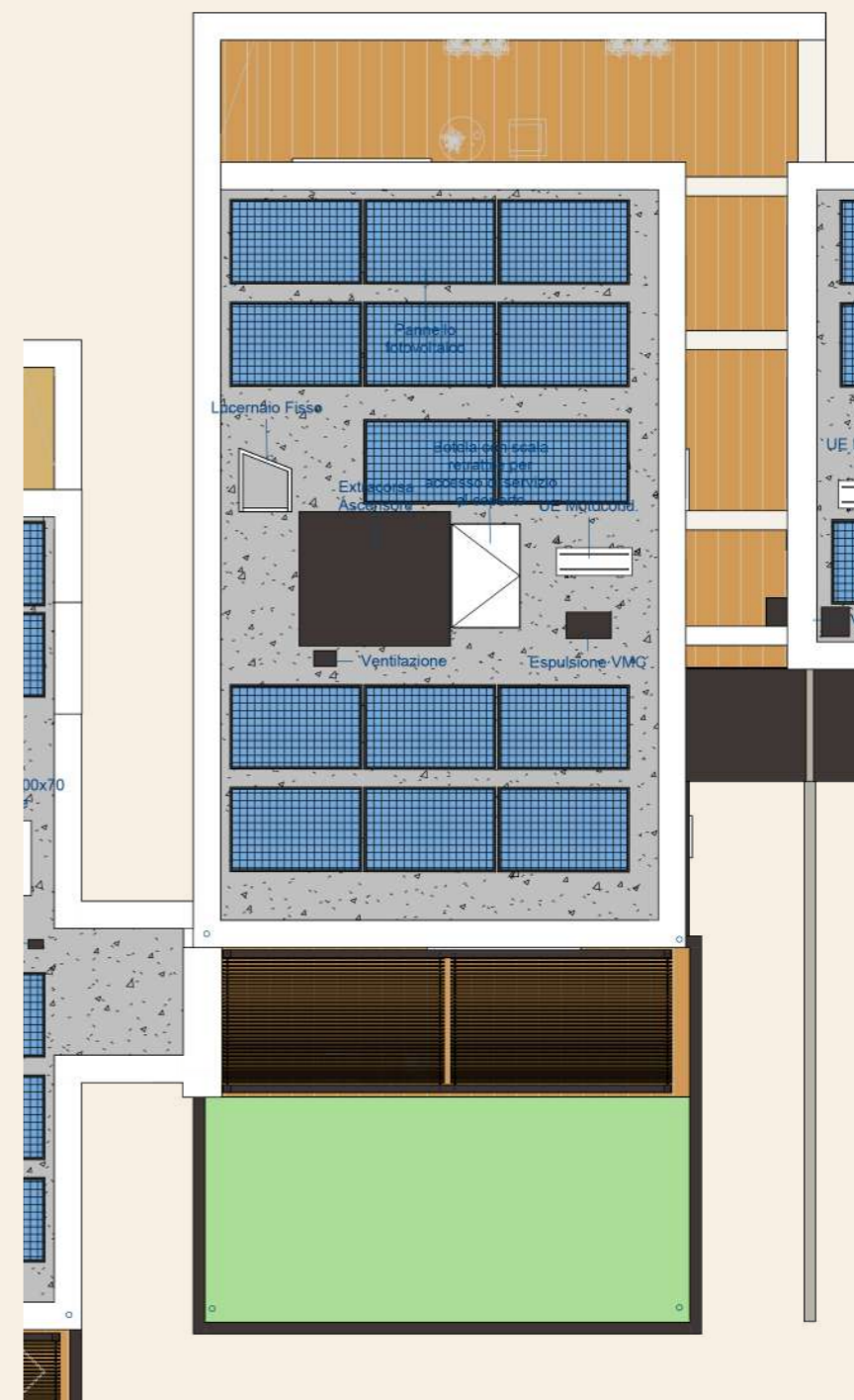

PIANO COPERTURA

V3
VILLA



PIANO TERRA



PIANO PRIMO



PIANO COPERTURA



Scala 1:100
0 1 2 3 4 5

V4
VILLA

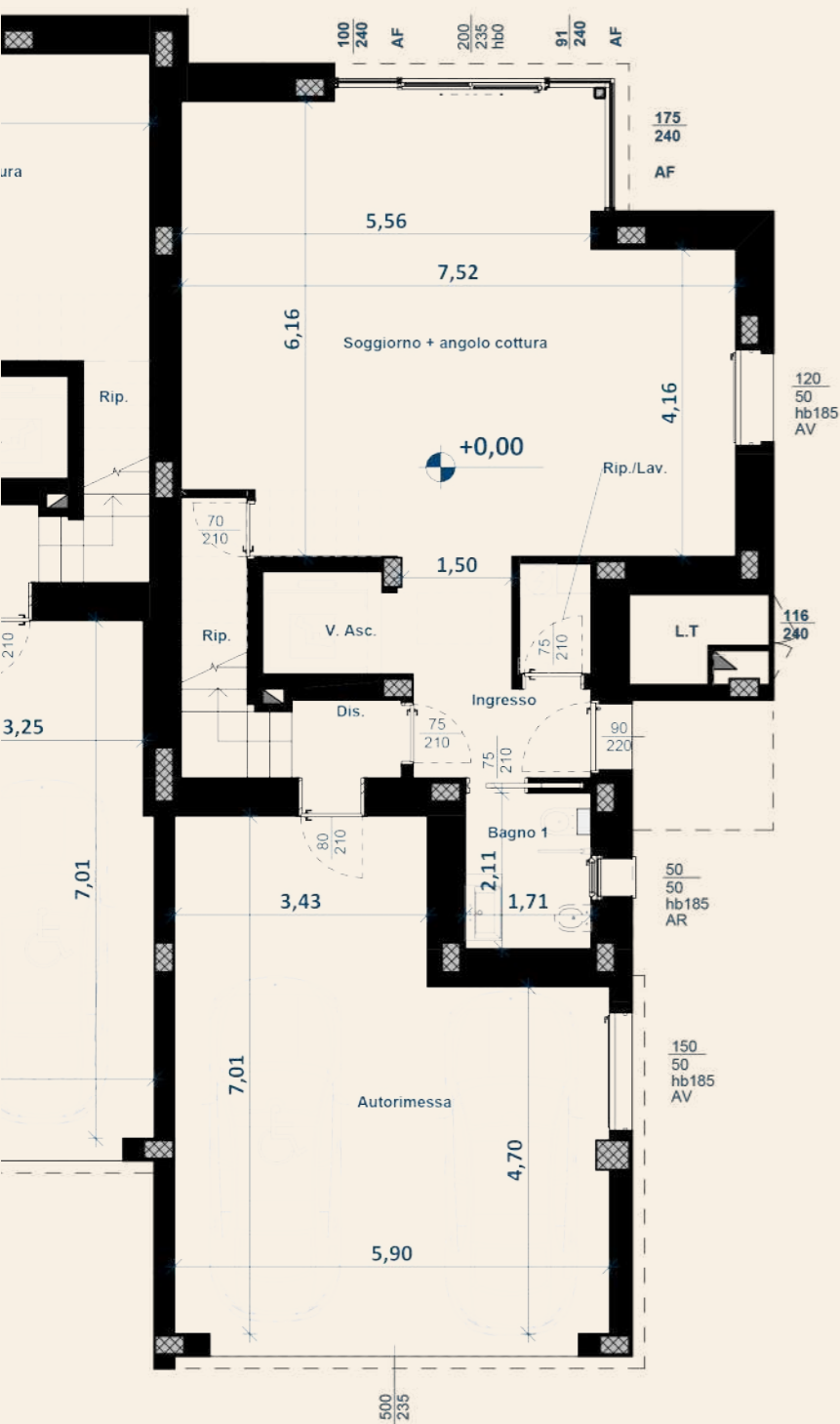

PIANO TERRA



PIANO PRIMO

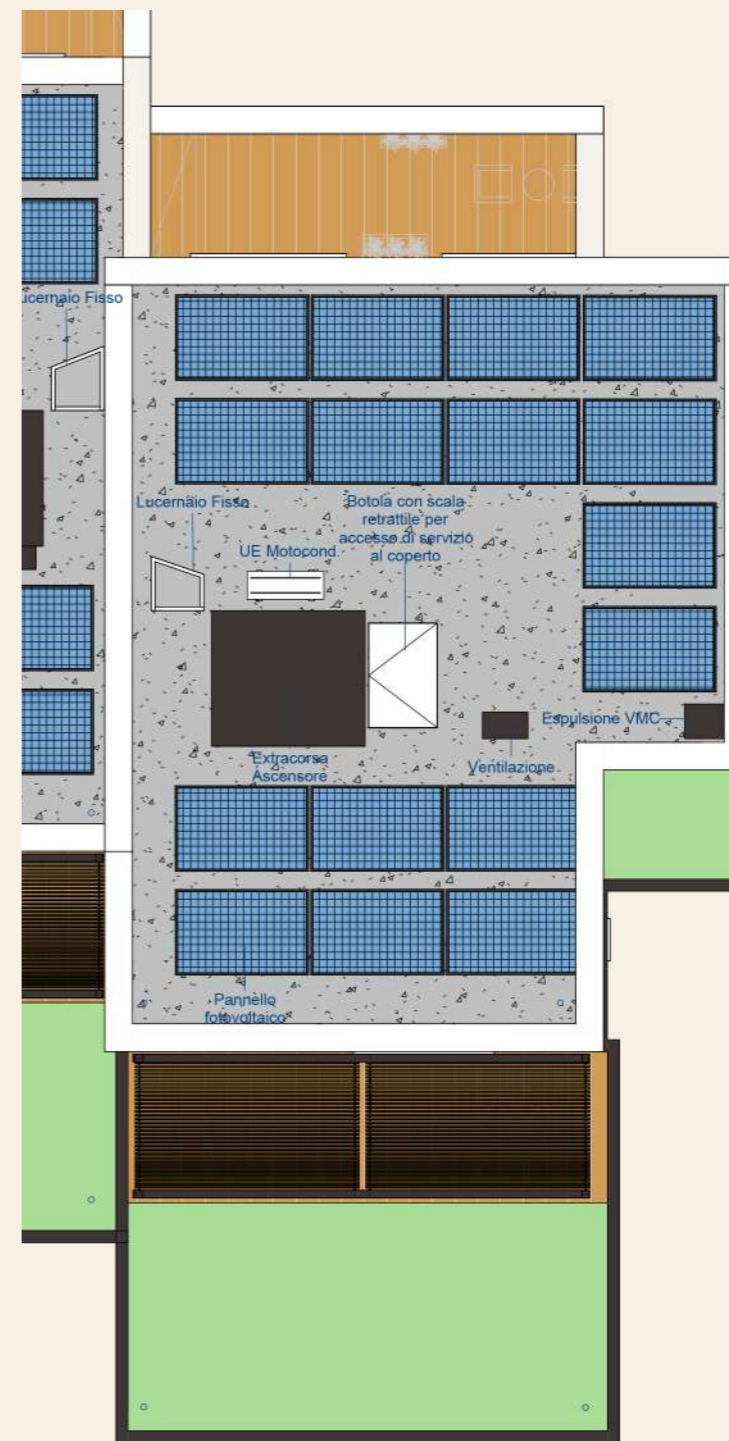

PIANO COPERTURA



Scala 1:100
0 1 2 3 4 5



SCALA 1:100
0 1 2 3 4 5

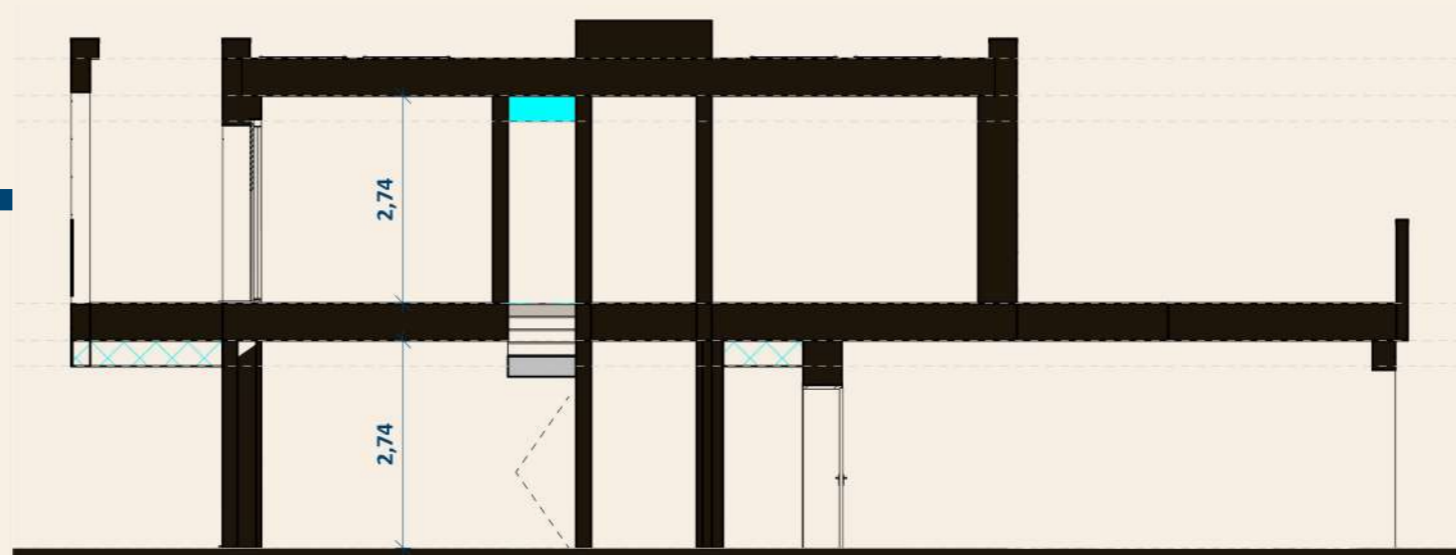

SEZIONE TIPO

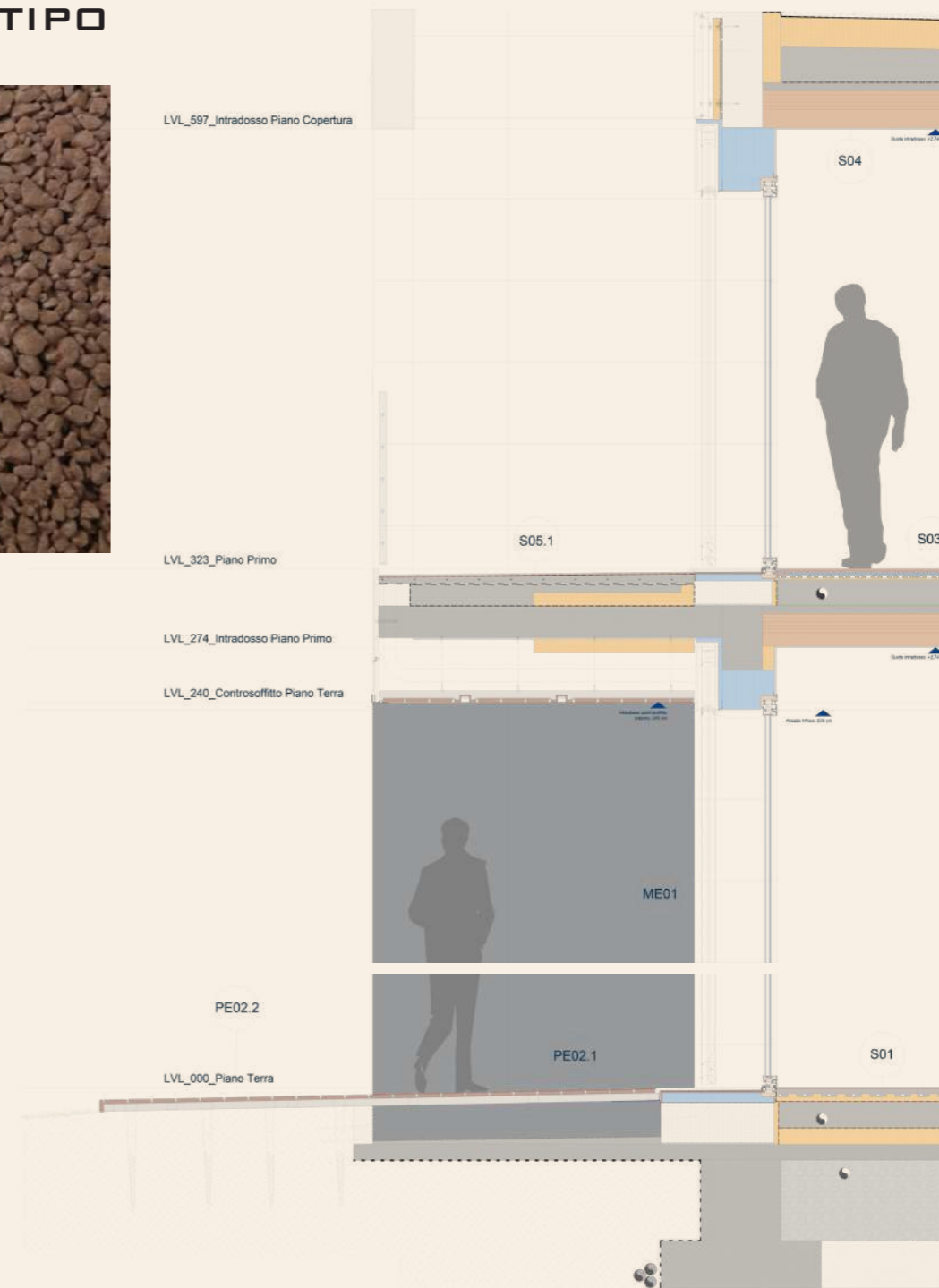

SEZIONE TIPOLOGICA
COSTRUTTIVA_FUORI SCALA

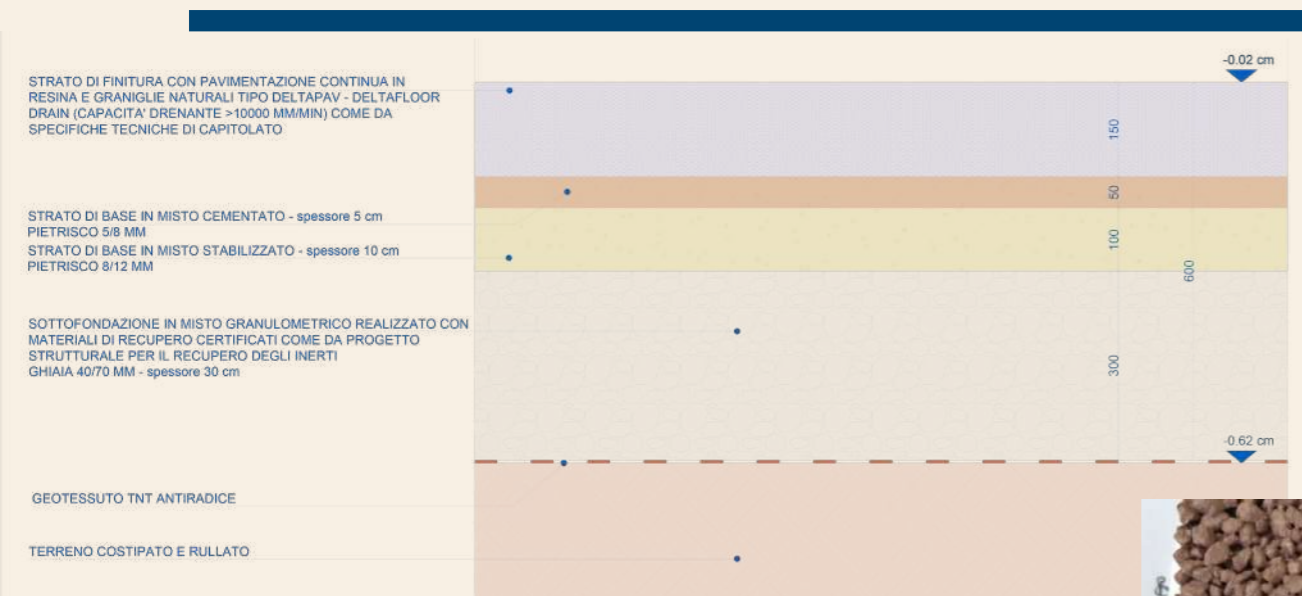

PAVIMENTAZIONE ESTERNA DRENANTE
CARRABILE CON FINITURA CONTINUA IN
RESINA E GRANIGLIE NATURALI_FUORI
SCALA



STRATO DI FINITURA TIPO DELTA PAV >

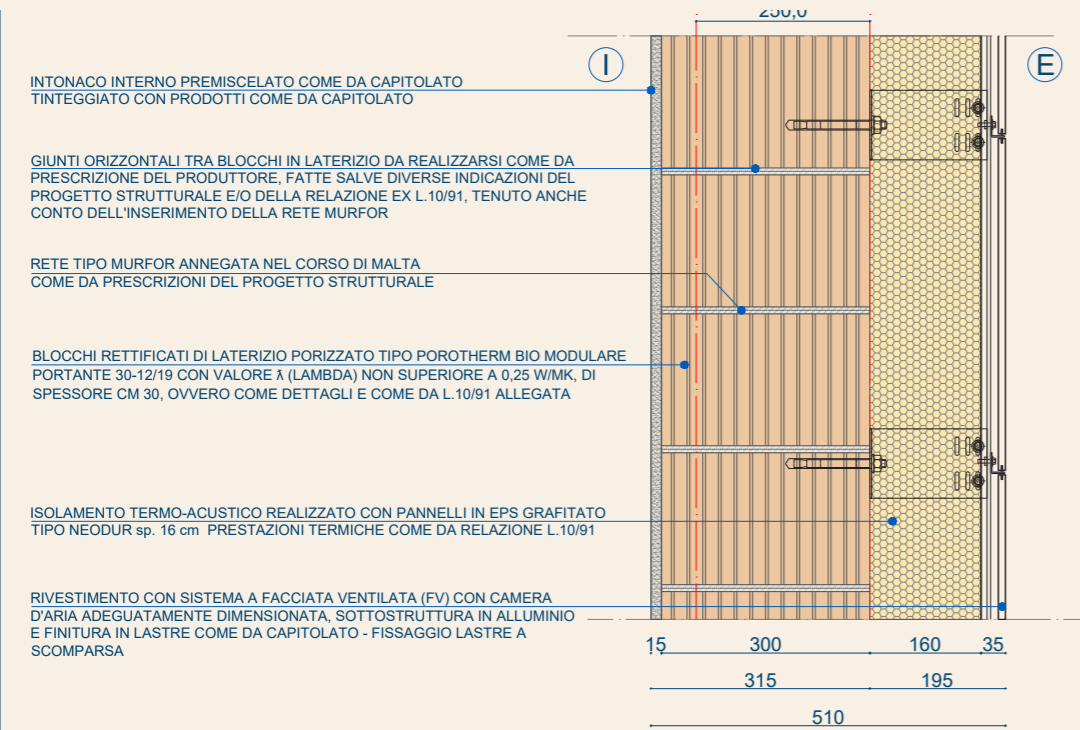

ARMATURA BLOCCHI LATERIZI:
NELL'ESECUZIONE DELLE MURATURE ESTERNE SI PRESCRIVE L'INSERIMENTO DI RETE TIPO MURFOR, REALIZZATA CON FILO ROTONDO, DA POSARE SUI CORSI ORIZZONTALI OGNI 50 CM CIRCA. SARANNO FISSATI SPEZZONI DI RETE, OVVERO TONDINI COLLEGATI ALLA RETE, AI PILASTRI TRAMITE RESINA HIT 100. IL MEDESIMO FISSAGGIO TRA TAMPONAMENTI LATERIZI E STRUTTURE IN C.A. SARA' REALIZZATO ANCHE CON LE TRAMEZZATURE INTERNE.

VA SEMPRE GARANTITO L'ISOLAMENTO CONTINUO DI PILASTRI, TRAVI, SOLAI VERSO L'ESTERNO (STRUTTURE "CALDE") PER EVITARE I PONTI TERMICI.

NB
LA TIPOLOGIA DELL'INTONACO UTILIZZATA VARIA A SECONDA DEI CASI, IN FUNZIONE DELLA TIPOLOGIA DEGLI AMBIENTI (UMIDI O ASCIUTTI).

PARETE PERIMETRALE ESTERNA DI TAMPONAMENTO
RIVESTIMENTO IN LASTRE DIGRES_FUORI SCALA

COOL VILLAS
ARCO GUIDI PROPERTIES
EMISSIONE 2 - OTTOBRE 2024

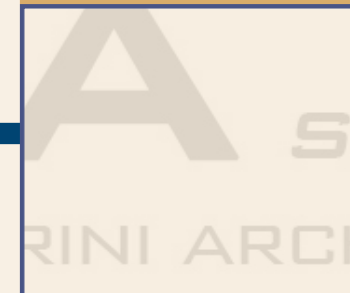

**V1
 VILLA**



SCALA 1:100
 0 1 2 3 4 5

LA PRESENTE SEZIONE PRESENTA UNA PROPOSTA COMPLETA DI INTERIOR DESIGN ULTERIORE RISPETTO AL PROGETTO ARCHITETTONICO DI BASE (PASSIBILE DI MODIFICHE SU RICHIESTA DELLA COMMITTENZA E DELLA PROPRIETÀ).

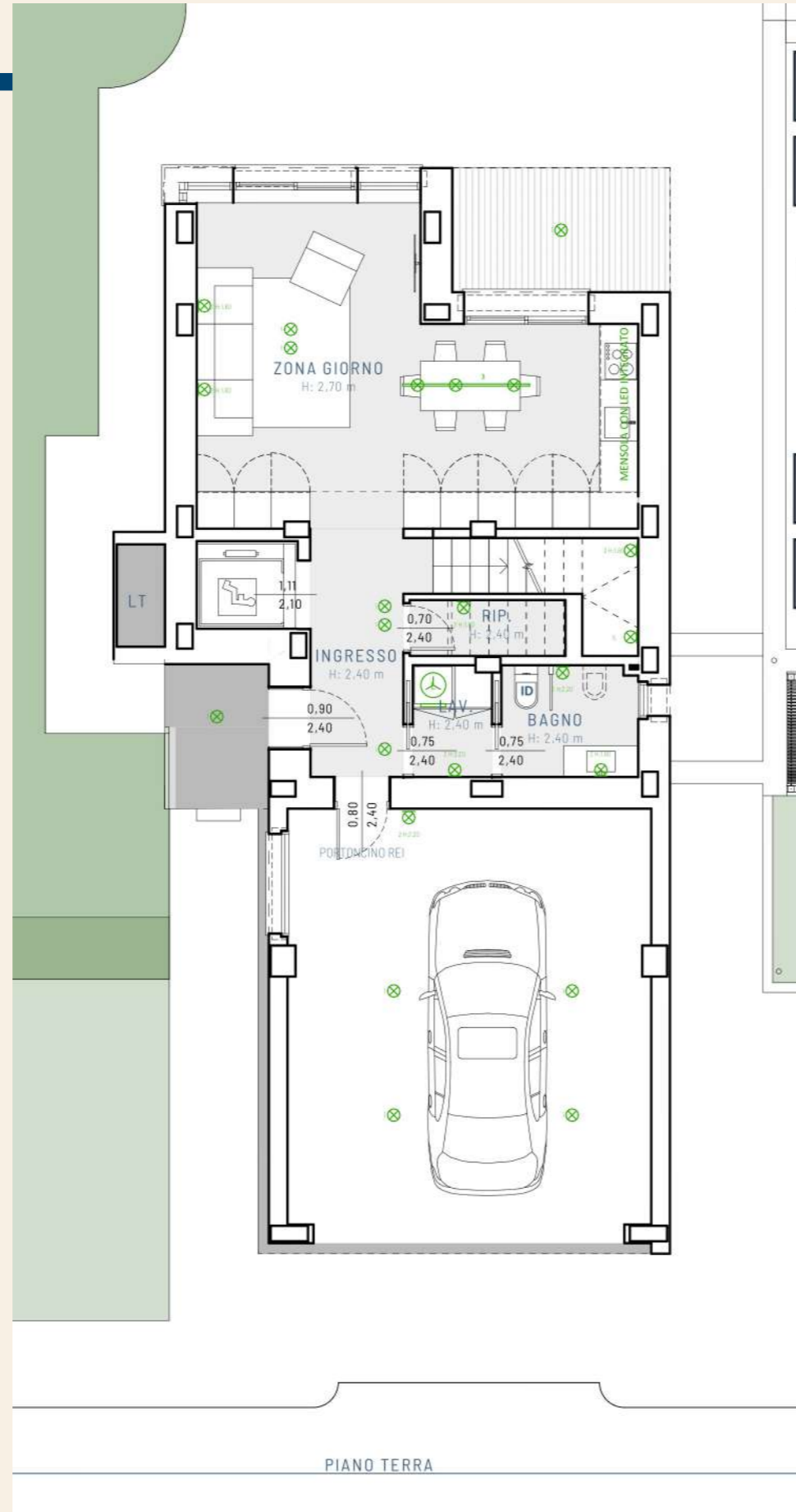
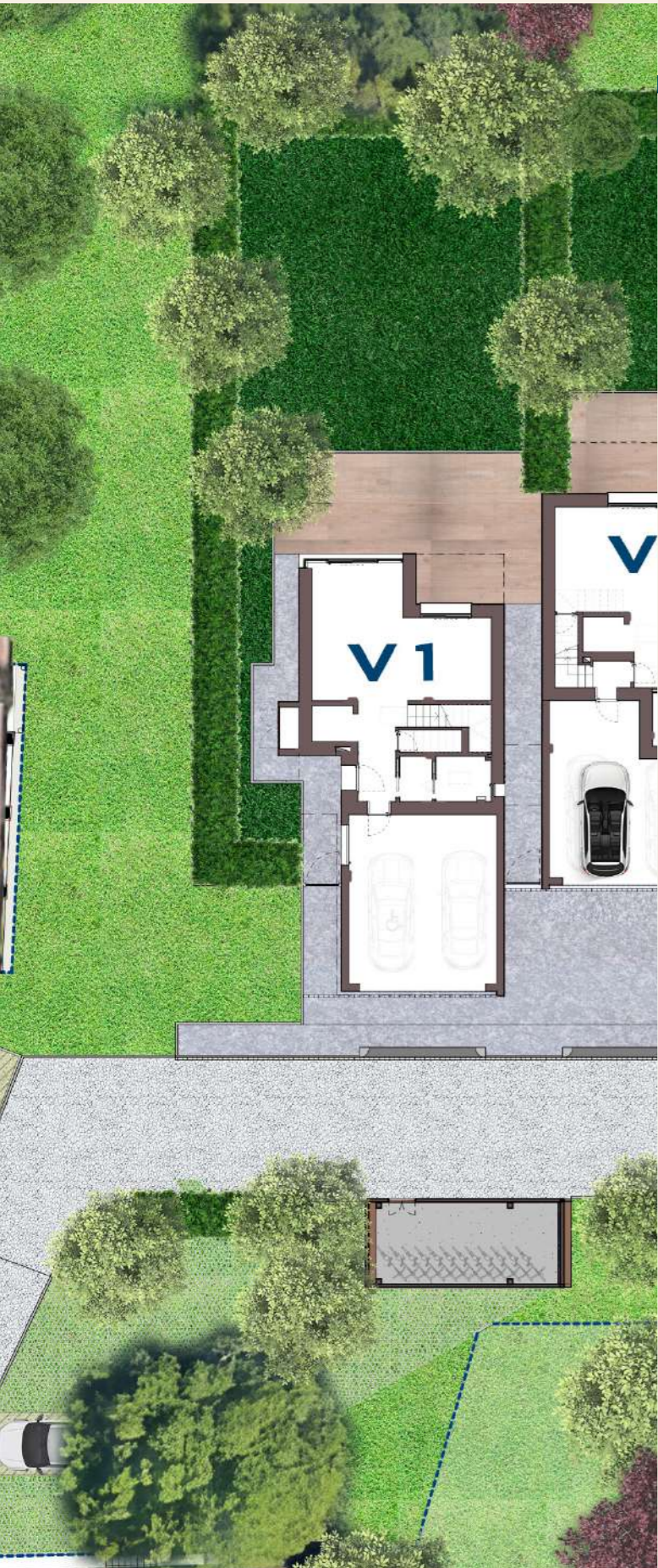

PIANTA PIANO TERRA

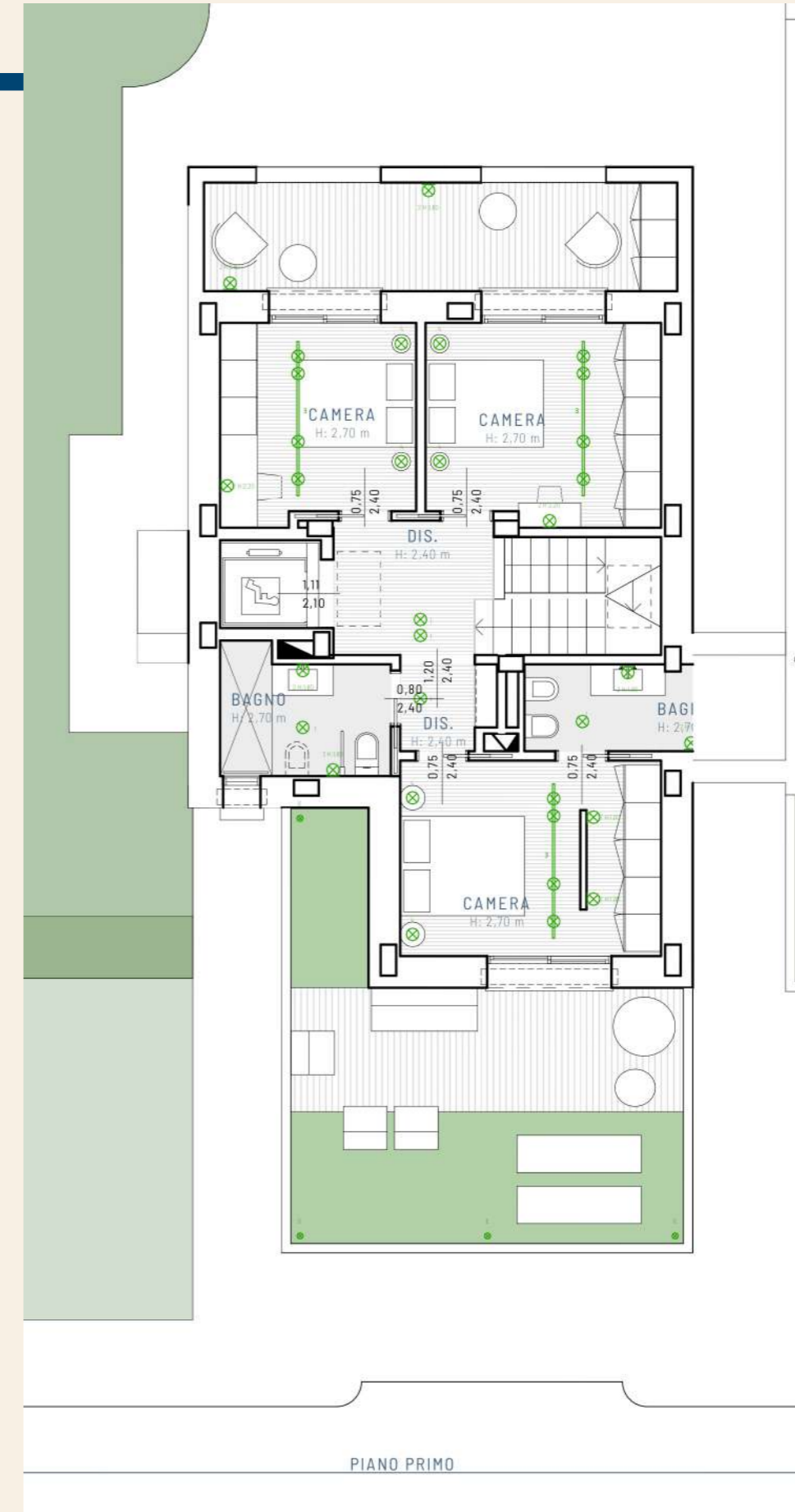

PIANTA PIANO PRIMO

V1
VILLA



LA PRESENTE SEZIONE PRESENTA UNA PROPOSTA COMPLETA DI INTERIOR DESIGN ULTERIORE RISPETTO AL PROGETTO ARCHITETTONICO DI BASE (PASSIBILE DI MODIFICHE SU RICHIESTA DELLA COMMITTENZA E DELLA PROPRIETÀ).



PER GLI INTERNI SI PROPONGONO SUPERFICI OMOGENEE E RAZIONALI: AL PIANO TERRA E' PREVISTO UN PAVIMENTO IN CEMENTO/RESINA NEI TONI COLOR CEMENTO, IN CONTINUITA' CON LA SCALA DI ACCESSO AL PIANO PRIMO.

RESINA

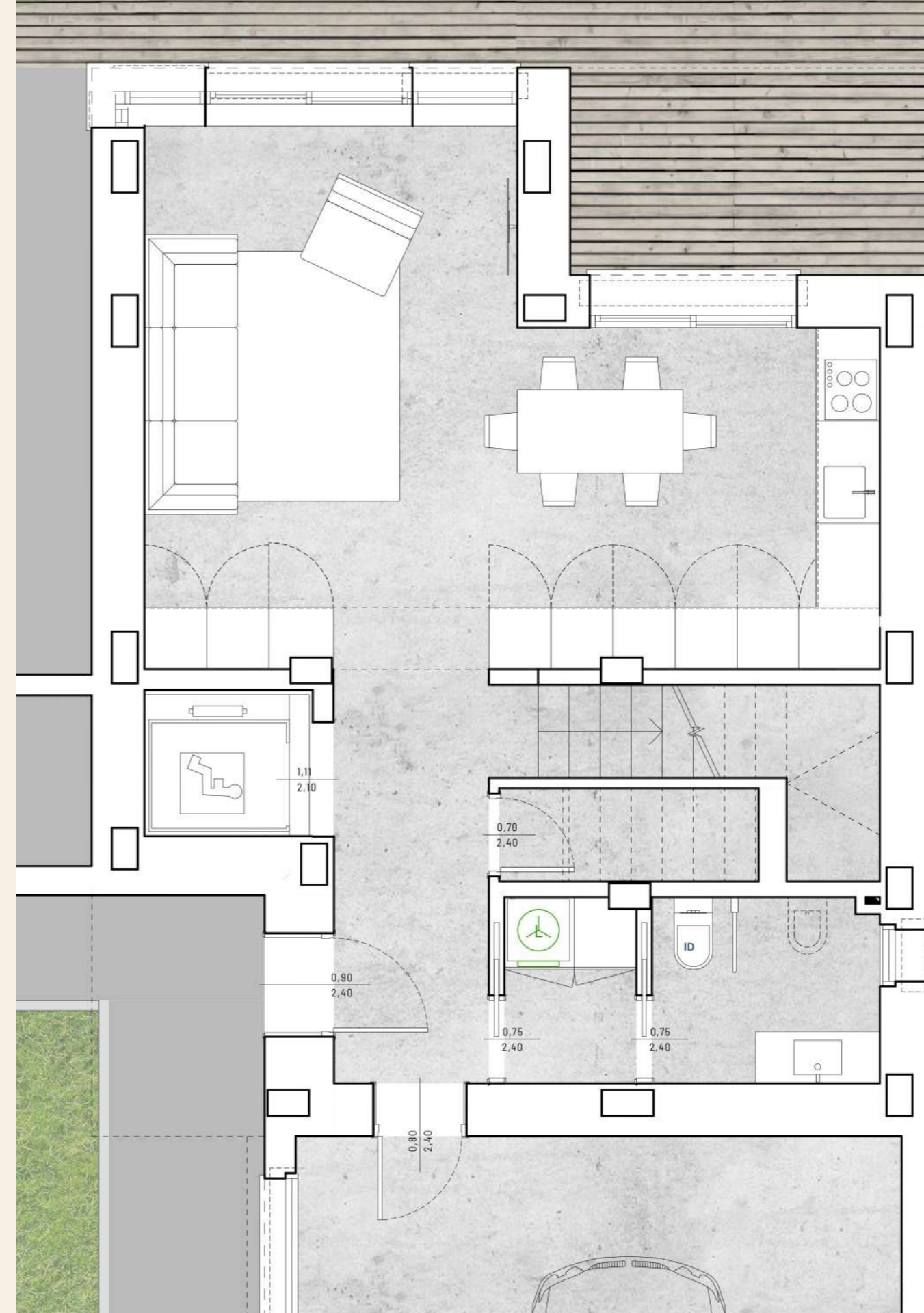

PIANO TERRA

NB: IMMAGINE DI RIFERIMENTO PER CONTINUITÀ MATERIALE TRA PAVIMENTAZIONE E SCALA; SOLUZIONE A SCALA LIBERA LATERALMENTE COME DA IMMAGINE DI RIFERIMENTO SOLO EVENTUALMENTE PER VILLA 1.





PIANO PRIMO



AL PIANO PRIMO E' PREVISTO UN PARQUET DOGATO A PROPORZIONI SNELLE DISPOSTO "A SORELLA" (CON FUGHE ALLINEATE) O A "TOLDA DI NAVE".
 PER I BAGNI E' PREVISTO UN PAVIMENTO IN RESINA CON DOCCE A RASO



NEI TERRAZZI E' PREVISTA UNA PAVIMENTAZIONE IN DECKING OLTRE A DELLE PORZIONI DI PRATO RIPORTATO. E' PREVISTA LA REALIZZAZIONE DI UN PERGOLATO A SERVIZIO DEL TERRAZZO PRINCIPALE

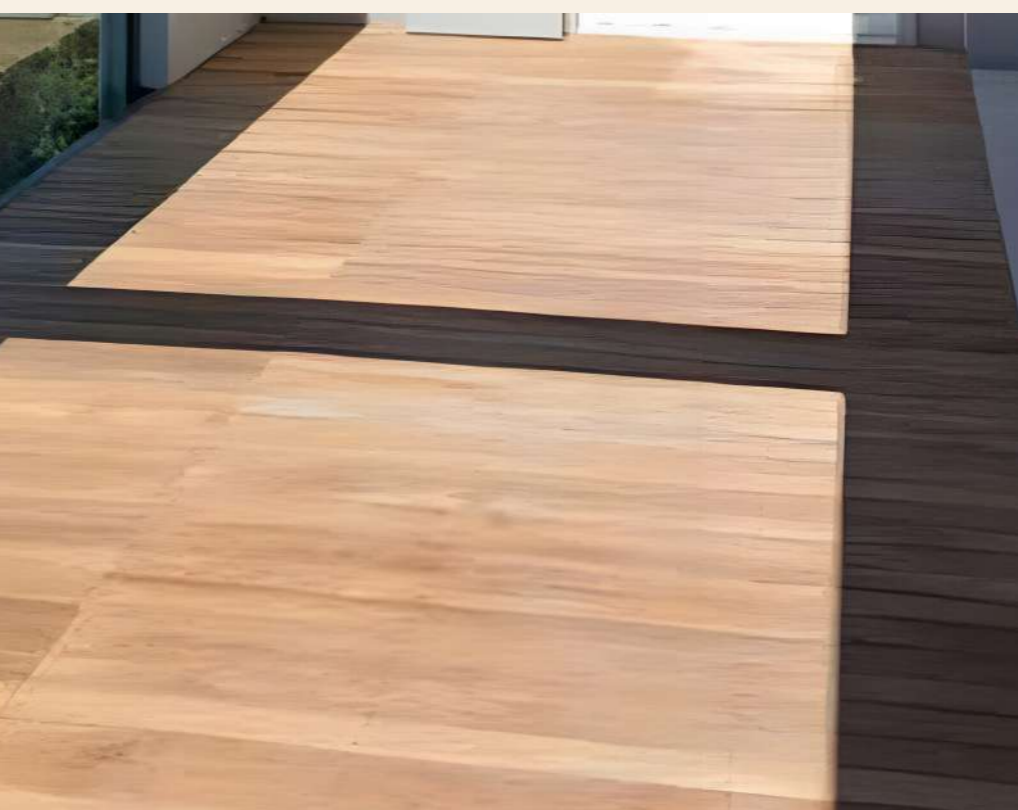

LA PRESENTE SEZIONE PRESENTA UNA PROPOSTA COMPLETA DI INTERIOR DESIGN ULTERIORE RISPETTO AL PROGETTO ARCHITETTONICO DI BASE (PASSIBILE DI MODIFICHE SU RICHIESTA DELLA COMMITTENZA E DELLA PROPRIETÀ).



PARETI TEMATIZZATE

PIANO TERRA

PIANO TERRA

POSSIBILI QUINTE VETRATE

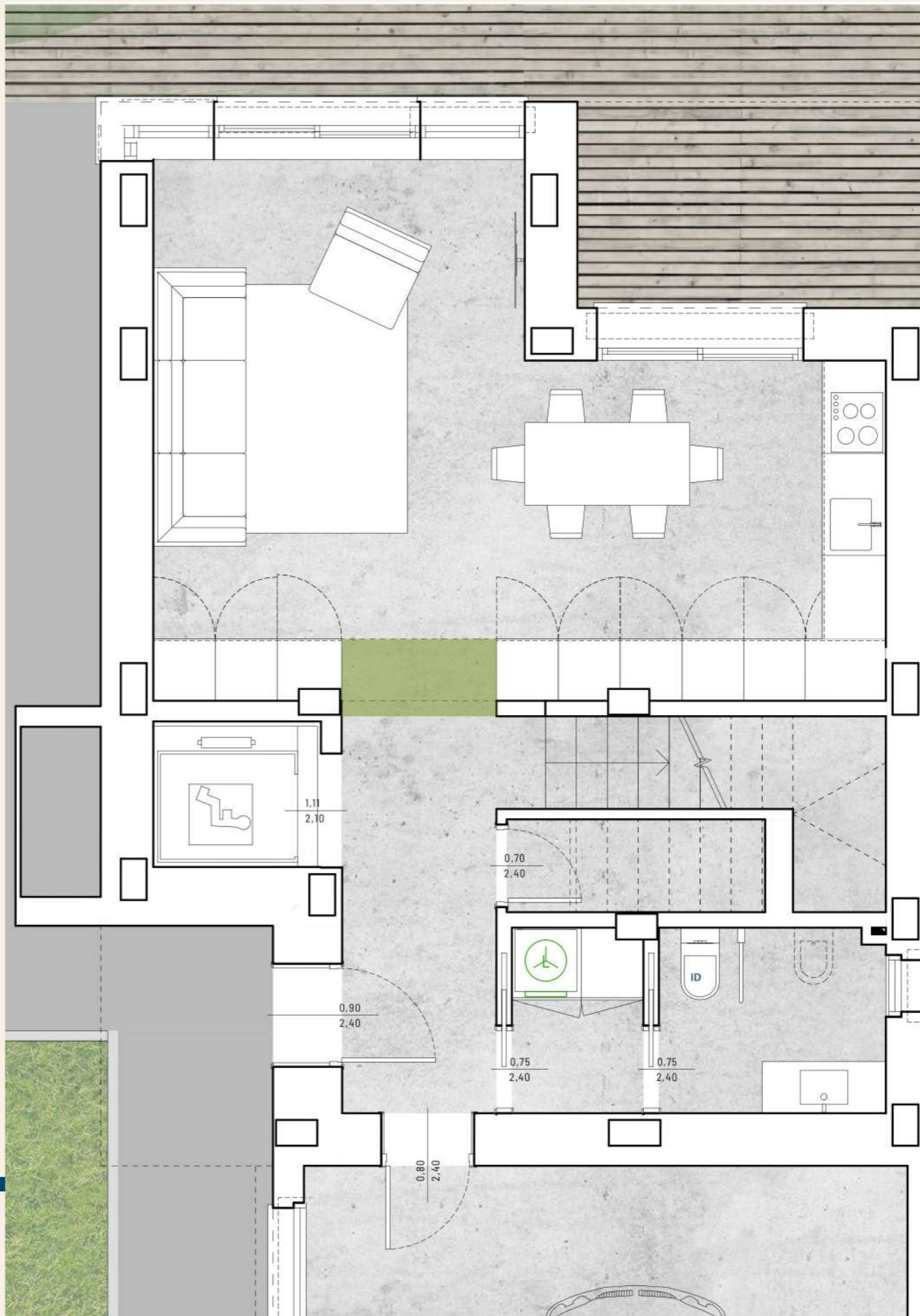

**V1
 VILLA**



LA PRESENTE SEZIONE PRESENTA UNA PROPOSTA COMPLETA DI INTERIOR DESIGN ULTERIORE RISPETTO AL PROGETTO ARCHITETTONICO DI BASE (PASSIBILE DI MODIFICHE SU RICHIESTA DELLA COMMITTENZA E DELLA PROPRIETÀ).

**V1
VILLA**



E' PREVISTA LA TEMATIZZAZIONE DI ALCUNE DELLE PARETI (FONDO CUCINA, FONDO LIVING, SCALA,...). SI INTENDE UTILIZZARE DELLA PITTURA DECORATIVA ANTIBATTERICA E ECOLOGICA CON TESSITURE TRIDIMENSIONALI E COLORI DI CARATTERE IN CONTRASTO CON LA "SOBRIETA'" DEL RESTO DELLE FINITURE PREVISTE.

PER LE PORTE SI PREVEDE L'UTILIZZO DI ELEMENTI A TUTTA ALTEZZA NEI CORRIDOI IN COLORE BIANCO O IN CONTINUITA' CON I PAVIMENTI (PIANO PRIMO). SI PROPONE INOLTRE L'INSERIMENTO DI QUINTE VETRATE NELLA SEPARAZIONE TRA ZONA LIVING E ACCESSO ALL'ABITAZIONE.



LA PRESENTE SEZIONE PRESENTA UNA PROPOSTA COMPLETA DI INTERIOR DESIGN ULTERIORE RISPETTO AL PROGETTO ARCHITETTONICO DI BASE (PASSIBILE DI MODIFICHE SU RICHIESTA DELLA COMMITTENZA E DELLA PROPRIETÀ).

L'ILLUMINAZIONE PROPOSTA PREVEDE LA SUDDIVISIONE DEGLI APPARECCHI PER TIPOLOGIA A SECONDA DEGLI EFFETTI VISIVI E/O DELLE DOTAZIONI NECESSARIE



1 - PLAFONI

SONO PROPOSTI DEI PLAFONI NELLE AREE DI PASSAGGIO O NELLE ZONE DA ILLUMINARE PUNTUALMENTE, L'ILLUMINAZIONE SARA' AD AMPIO ANGOLO AL FINE DI ILLUMINARE DIFFUSAMENTE GLI SPAZI



2 - APPLIQUE

SI PREDILIGERANNO APPLIQUE NEI BAGNI E NEI LIVING CON LUCEDIRETTA O INDIRETTA

3 - TRACK

NELLE ZONE PRANZO E NELLE AREE COTTURA SONO PREVISTI BINARI

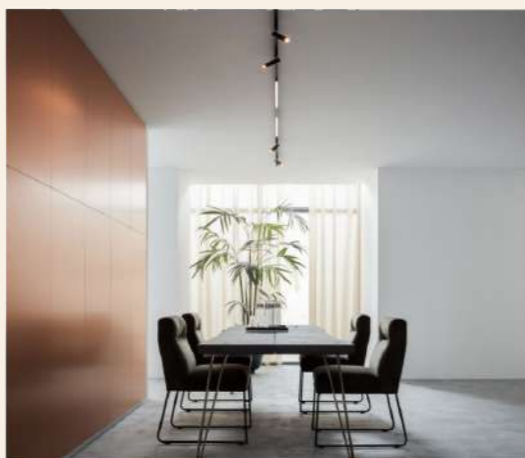

COOL VILLAS
 ARCO GUIDI PROPERTIES
 EMISSIONE 2 - OTTOBRE 2024

PIANO TERRA

V1
 VILLA



LA PRESENTE SEZIONE PRESENTA UNA PROPOSTA COMPLETA DI INTERIOR DESIGN ULTERIORE RISPETTO AL PROGETTO ARCHITETTONICO DI BASE (PASSIBILE DI MODIFICHE SU RICHIESTA DELLA COMMITTENZA E DELLA PROPRIETÀ).

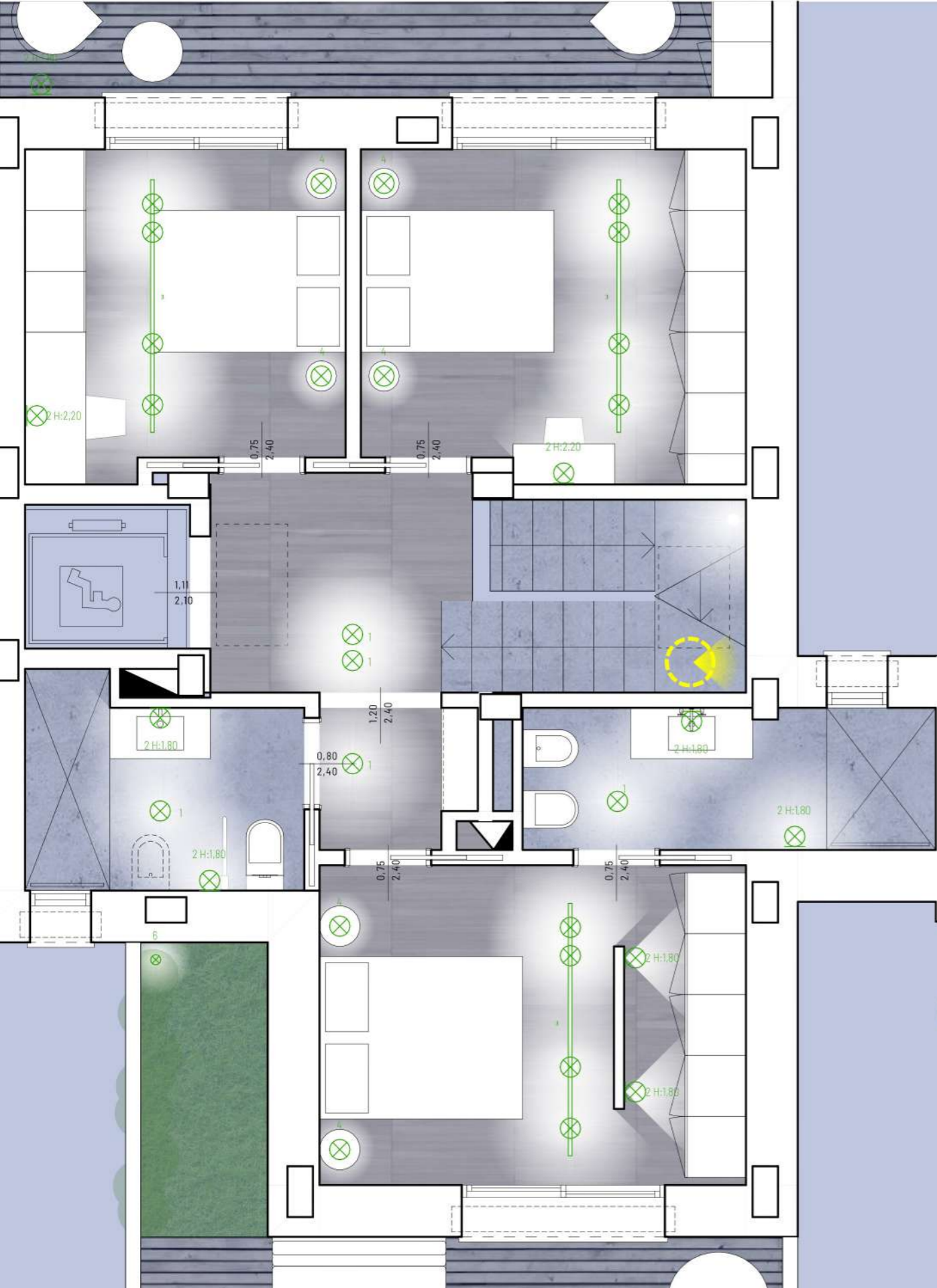

PIANO PRIMO



4 - SOSPENSIONI
 NELLE SOLE CAMERE DA LETTO
 MATRIMONIALI, L'ILLUMINAZIONE
 INDIVIDUALE SU COMODINO SARA'
 PREDISPOSTA CON SOSPENSIONI



5 - ILLUMINAZIONE SCALA
 PER LA SCALA SI PROPPONGONO
 LINEE DI LUCE CHE ENFATIZZINO LA
 DOPPIA ALTEZZA E CHE ILLUMININO
 IN MODO SOFFUSO ENTRAMBI I PIANI



LA PRESENTE
 SEZIONE PRESENTA
 UNA PROPOSTA
 COMPLETA DI
 INTERIOR DESIGN
 ULTERIORE RISPETTO
 AL PROGETTO
 ARCHITETTONICO
 DI BASE (PASSIBILE
 DI MODIFICHE SU
 RICHIESTA DELLA
 COMMITTENZA E
 DELLA PROPRIETA').



GLI SPAZI ESTERNI AVRANNO INOLTRE DOTAZIONI IMPIANTISTICHE E TECNICHE (PUNTI ACQUA, ILLUMINAZIONE, BRISE-SOLEIL) PER UN COMFORT OTTIMALE SIA NELLE ORE DIURNE CHE IN QUELLE NOTTURNE.



PLANIMETRIA

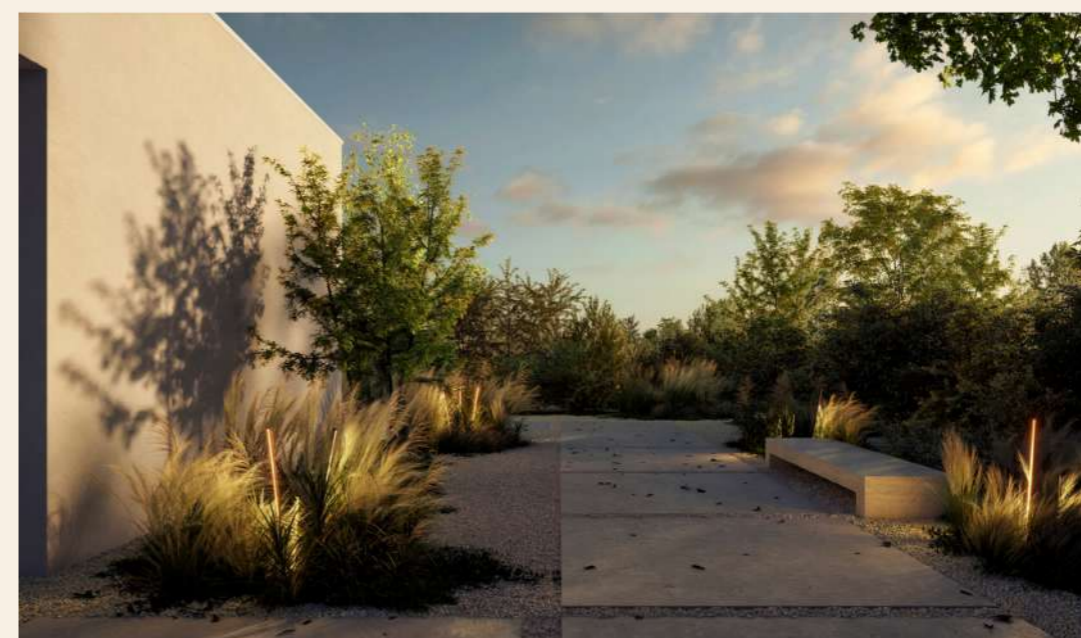

LA PRESENTE SEZIONE PRESENTA UNA PROPOSTA COMPLETA DI INTERIOR DESIGN ULTERIORE RISPETTO AL PROGETTO ARCHITETTONICO DI BASE (PASSIBILE DI MODIFICHE SU RICHIESTA DELLA COMMITTENZA E DELLA PROPRIETÀ).

PER LE AREE ESTERNE SONO PREVISTE PAVIMENTAZIONI DRENANTI E MATERIALI NATURALI O RICOSTRUITI. E' PREVISTO L'IMPIEGO DI DECKING, PIETRA ALLETTATA E PRATO.

**V2
 VILLA**



SCALA 1:100
 0 1 2 3 4 5

LA PRESENTE SEZIONE PRESENTA UNA PROPOSTA COMPLETA DI INTERIOR DESIGN ULTERIORE RISPETTO AL PROGETTO ARCHITETTONICO DI BASE (PASSIBILE DI MODIFICHE SU RICHIESTA DELLA COMMITTENZA E DELLA PROPRIETÀ).

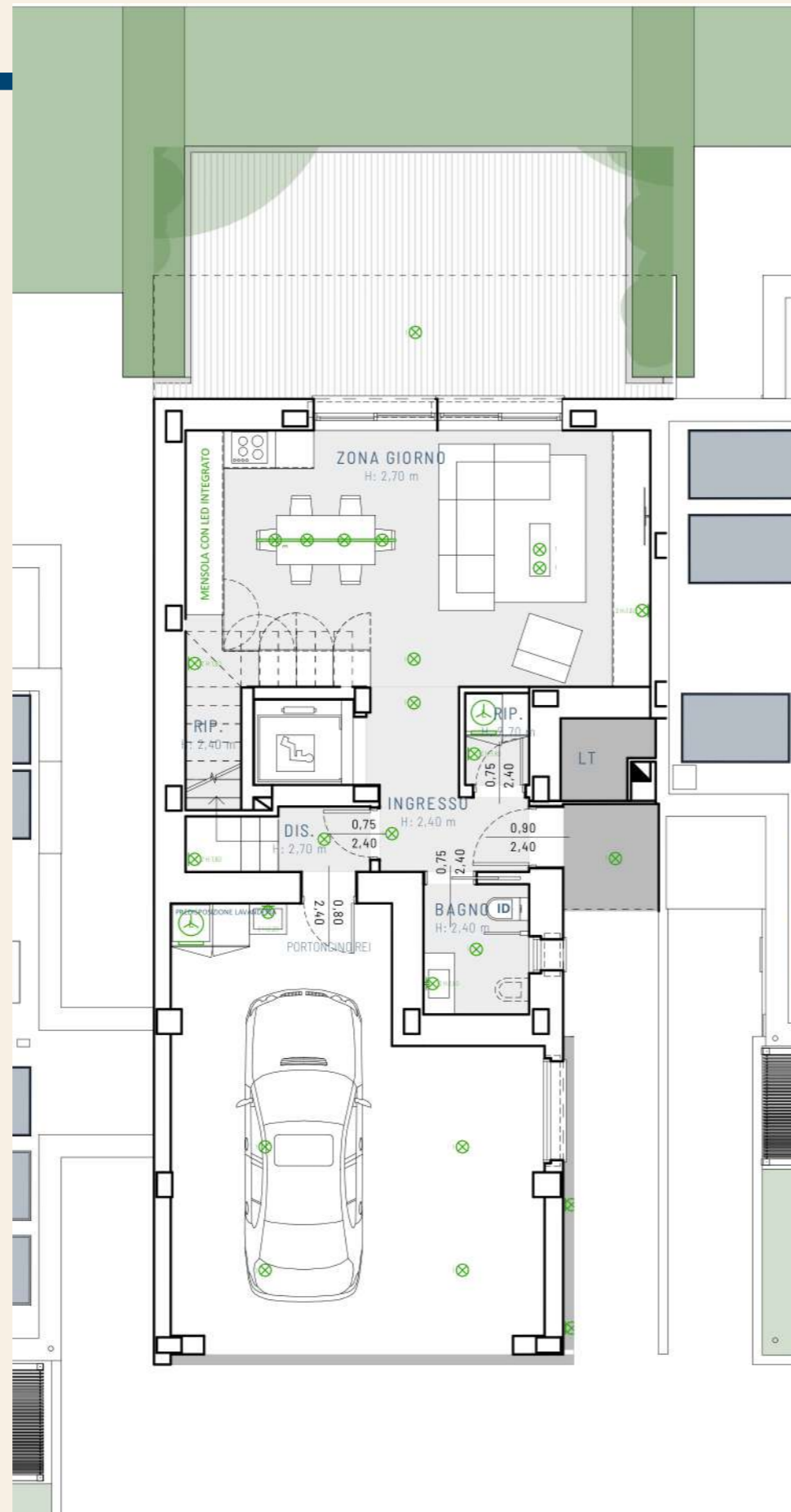
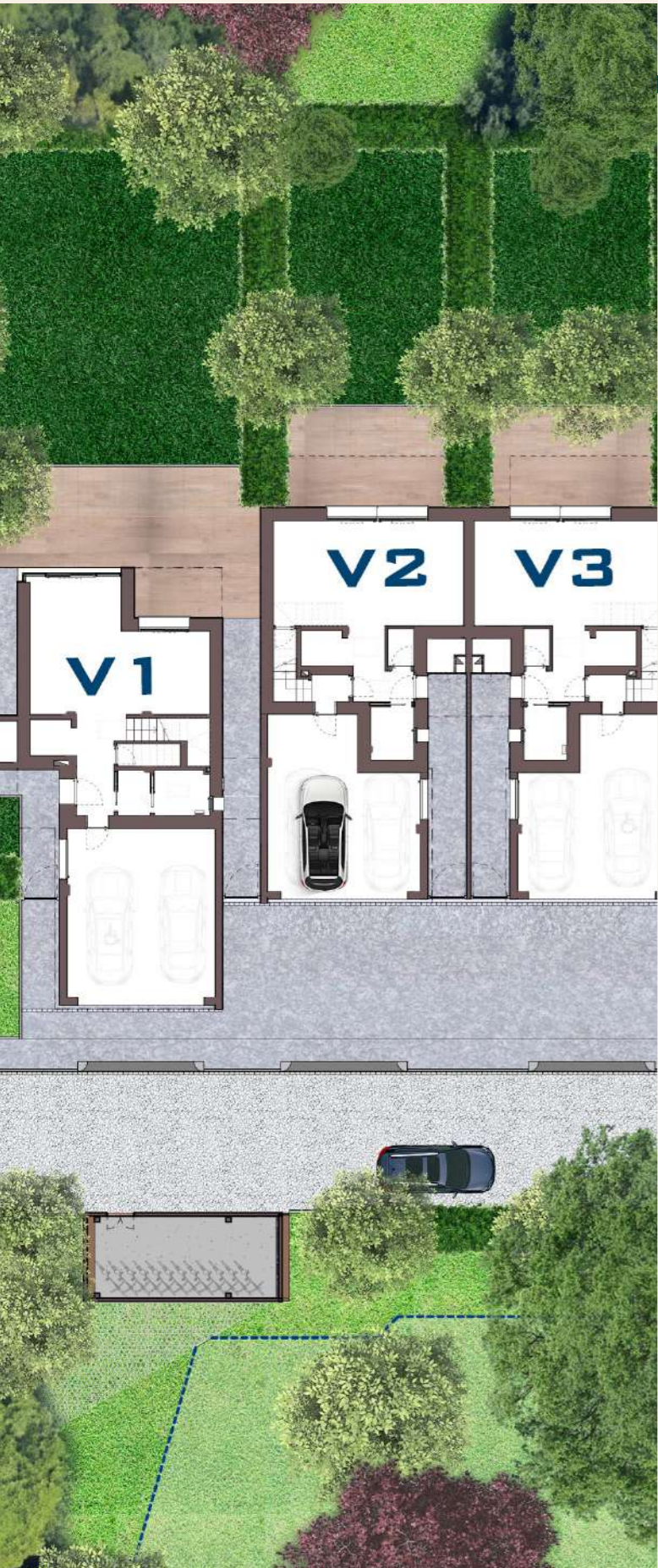

PIANTA PIANO TERRA



PIANTA PIANO PRIMO



PER GLI INTERNI SI PROPONGONO SUPERFICI OMOGENEE E RAZIONALI: AL PIANO TERRA E' PREVISTO UN PAVIMENTO IN CEMENTO/RESINA NEI TONI COLOR CEMENTO, IN CONTINUITA' CON LA SCALA DI ACCESSO AL PIANO PRIMO.

RESINA

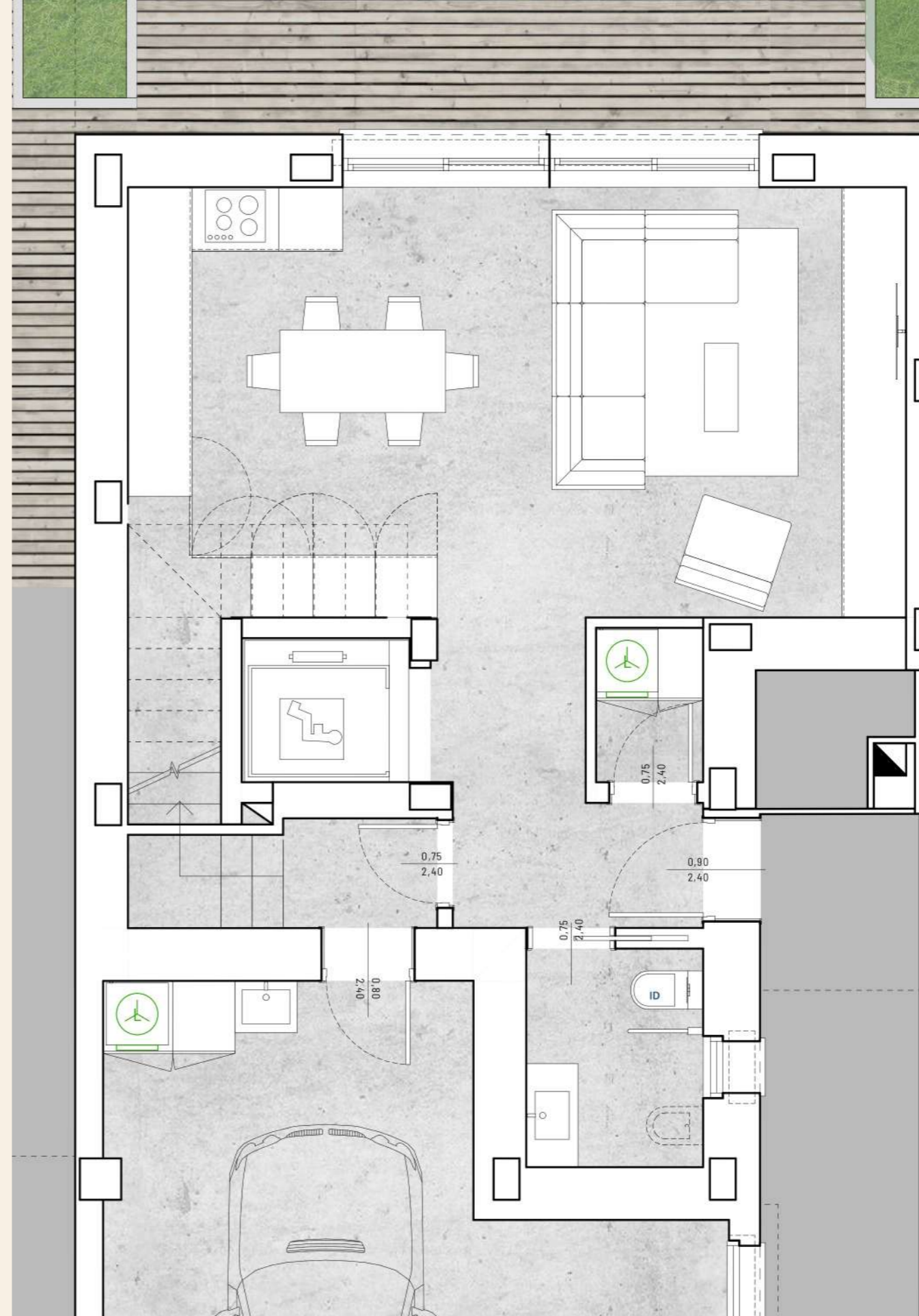

PIANO TERRA

NB: IMMAGINE DI RIFERIMENTO PER CONTINUITA' MATERIALE TRA PAVIMENTAZIONE E SCALA; SOLUZIONE A SCALA LIBERA LATERALMENTE COME DA IMMAGINE DI RIFERIMENTO SOLO EVENTUALMENTE PER VILLA 1.



LA PRESENTE SEZIONE PRESENTA UNA PROPOSTA COMPLETA DI INTERIOR DESIGN ULTERIORE RISPETTO AL PROGETTO ARCHITETTONICO DI BASE (PASSIBILE DI MODIFICHE SU RICHIESTA DELLA COMMITTENZA E DELLA PROPRIETA').

V2
VILLA



PIANO PRIMO

AL PIANO PRIMO E' PREVISTO UN PARQUET DOGATO A PROPORZIONI SNELLE DISPOSTO "A SORELLA" (CON FUGHE ALLINEATE) O A "TOLDA DI NAVE". PER I BAGNI E' PREVISTO UN PAVIMENTO IN RESINA CON DOCCE A RASO



RESINA

PARQUET



DECKING

PRATO

NEI TERRAZZI E' PREVISTA UNA PAVIMENTAZIONE IN DECKING OLTRE A DELLE PORZIONI DI PRATO RIPORTATO. E' PREVISTA LA REALIZZAZIONE DI UN PERGOLATO A SERVIZIO DEL TERRAZZO PRINCIPALE



LA PRESENTE SEZIONE PRESENTA UNA PROPOSTA COMPLETA DI INTERIOR DESIGN ULTERIORE RISPETTO AL PROGETTO ARCHITETTONICO DI BASE (PASSIBILE DI MODIFICHE SU RICHIESTA DELLA COMMITTEA E DELLA PROPRIETA').

V2
VILLA

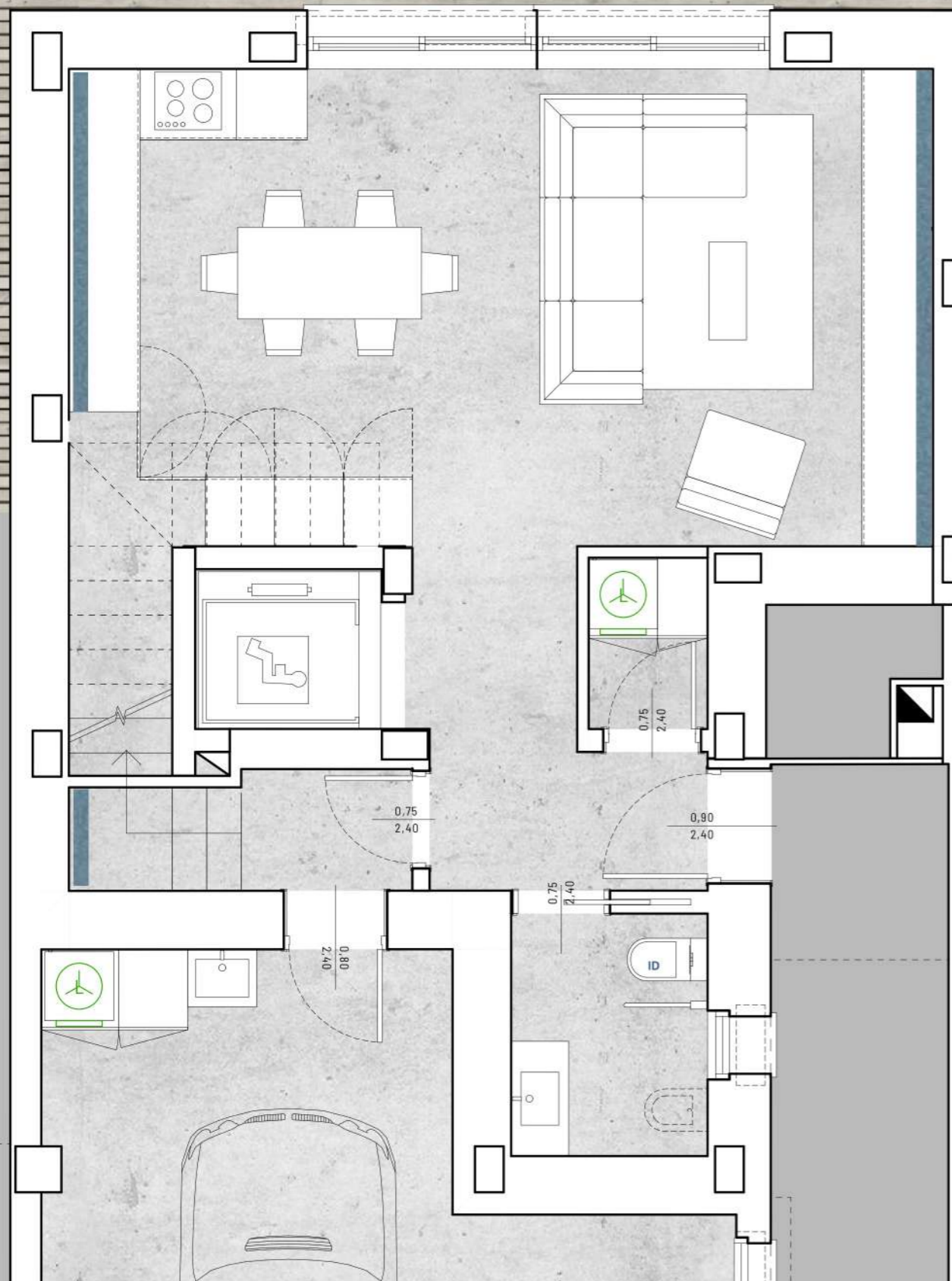

E' PREVISTA LA TEMATIZZAZIONE DI ALCUNE DELLE PARETI (FONDO CUCINA, FONDO LIVING, SCALA,...). SI INTENDE UTILIZZARE DELLA PITTURA DECORATIVA ANTIBATTERICA E ECOLOGICA CON TESSITURE TRIDIMENSIONALI E COLORI DI CARATTERE IN CONTRASTO CON LA "SOBRIETA'" DEL RESTO DELLE FINITURE PREVISTE.

PER LE PORTE SI PREVEDE L'UTILIZZO DI ELEMENTI A TUTTA ALTEZZA NEI CORRIDOI IN COLORE BIANCO O IN CONTINUITA' CON I PAVIMENTI (PIANO PRIMO).



LA PRESENTE SEZIONE PRESENTA UNA PROPOSTA COMPLETA DI INTERIOR DESIGN ULTERIORE RISPETTO AL PROGETTO ARCHITETTONICO DI BASE (PASSIBILE DI MODIFICHE SU RICHIESTA DELLA COMMITTENZA E DELLA PROPRIETA').

PARETI TEMATIZZATE

PIANO TERRA

L'ILLUMINAZIONE PROPOSTA PREVEDE LA SUDDIVISIONE DEGLI APPARECCHI PER TIPOLOGIA A SECONDA DEGLI EFFETTI VISIVI E/O DELLE DOTAZIONI NECESSARIE



1 - PLAFONI

SONO PROPOSTI DEI PLAFONI NELLE AREE DI PASSAGGIO O NELLE ZONE DA ILLUMINARE PUNTUALMENTE, L'ILLUMINAZIONE SARA' AD AMPIO ANGOLO AL FINE DI ILLUMINARE DIFFUSAMENTE GLI SPAZI



2 - APPLIQUE

SI PREDILIGERANNO APPLIQUE NEI BAGNI E NEI LIVING CON LUCEDIRETTA O INDIRETTA

3 - TRACK

NELLE ZONE PRANZO E NELLE AREE COTTURA SONO PREVISTI BINARI



COOL VILLAS
ARCO GUIDI PROPERTIES
EMISSIONE 2 - OTTOBRE 2024

PIANO TERRA

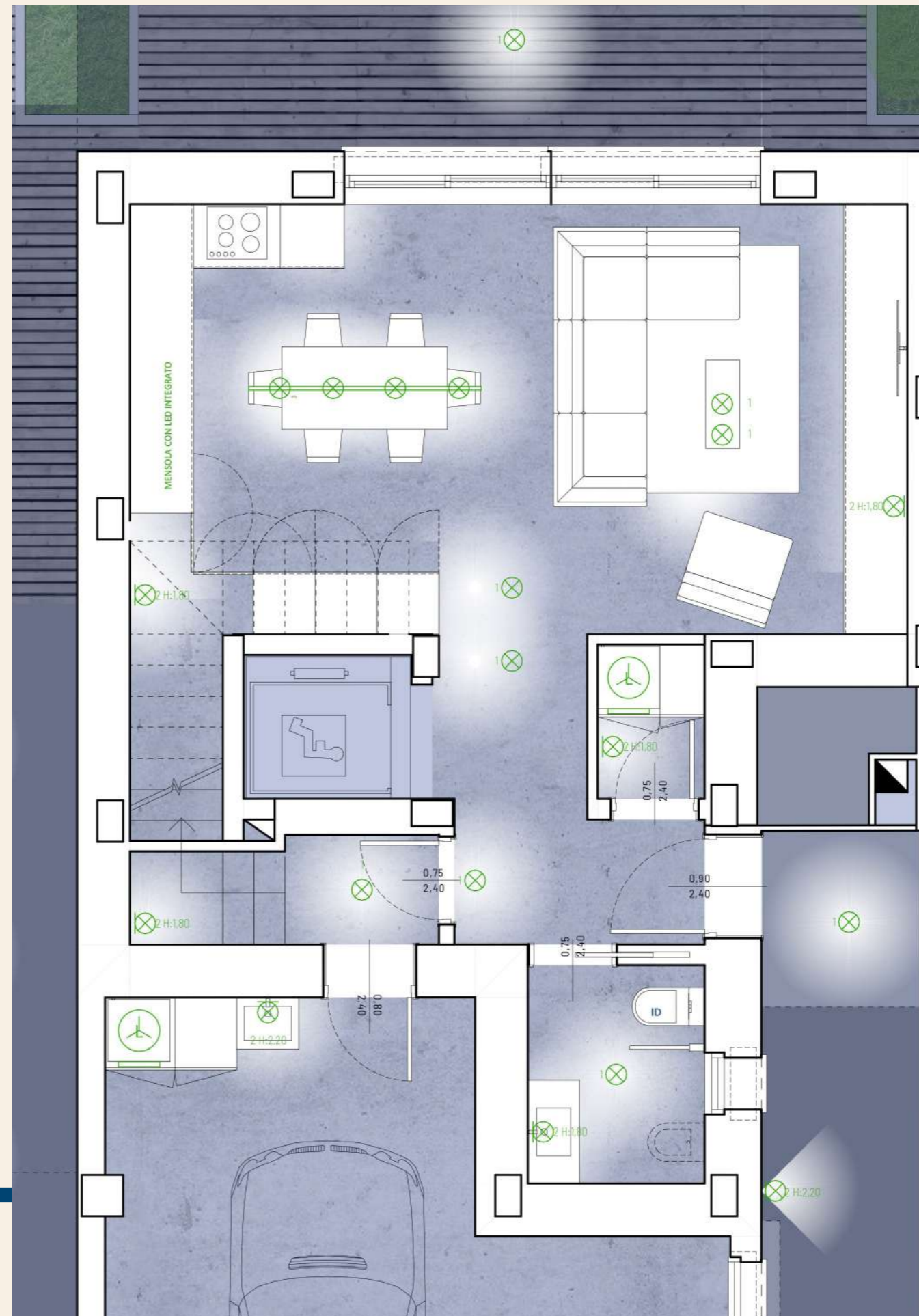

V2
VILLA



LA PRESENTE SEZIONE PRESENTA UNA PROPOSTA COMPLETA DI INTERIOR DESIGN ULTERIORE RISPETTO AL PROGETTO ARCHITETTONICO DI BASE (PASSIBILE DI MODIFICHE SU RICHIESTA DELLA COMMITTENZA E DELLA PROPRIETÀ).

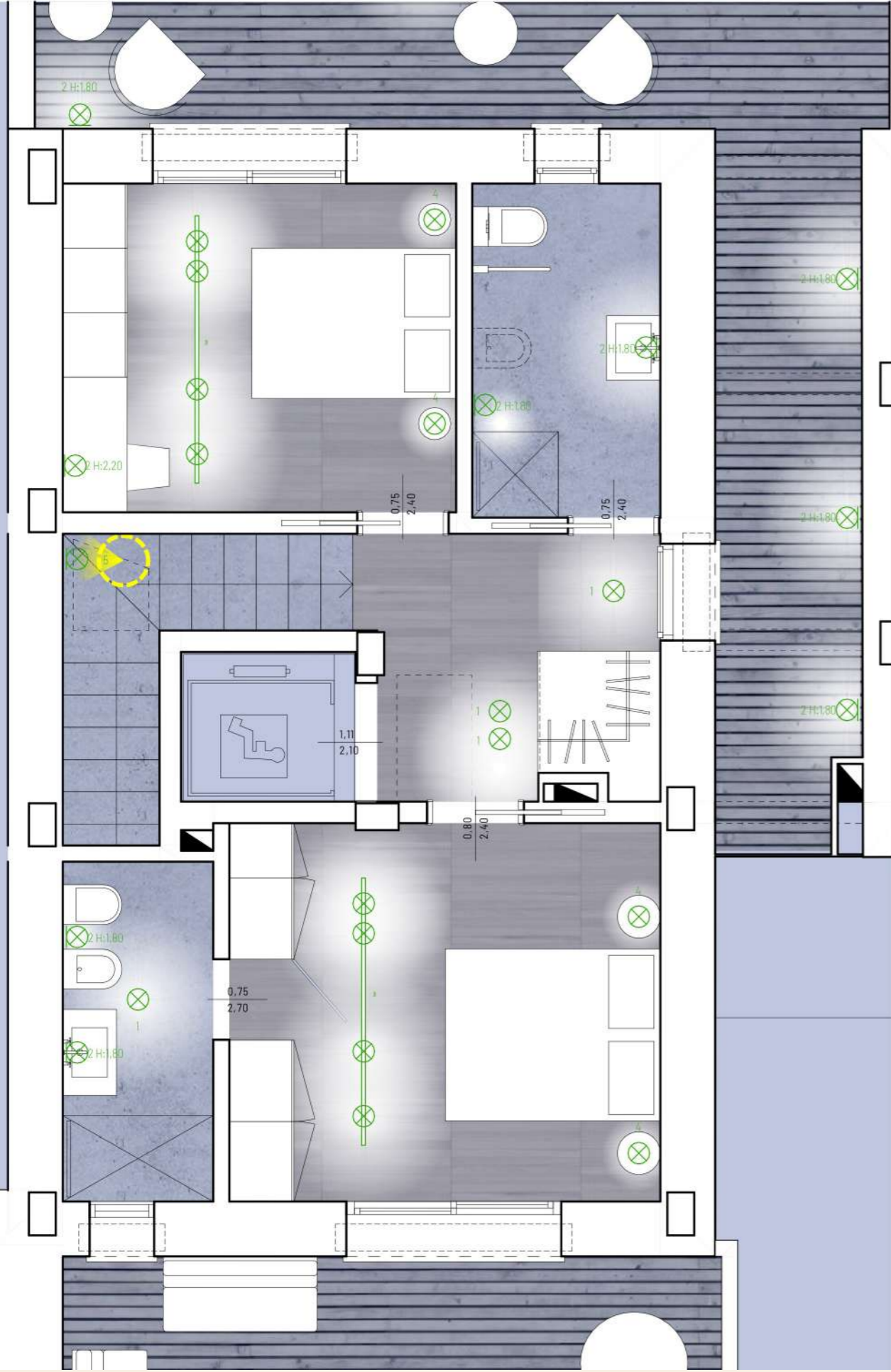

PIANO PRIMO



4 - SOSPENSIONI
 NELLE SOLE CAMERE DA LETTO
 MATRIMONIALI, L'ILLUMINAZIONE
 INDIVIDUALE SU COMODINO SARA'
 PREDISPOSTA CON SOSPENSIONI

5 - ILLUMINAZIONE SCALA
 PER LA SCALA SI PROPONGONO
 LINEE DI LUCE CHE ENFATIZZINO LA
 DOPPIA ALTEZZA E CHE ILLUMININO
 IN MODO SOFFUSO ENTRAMBI I PIANI



LA PRESENTE SEZIONE PRESENTA UNA PROPOSTA COMPLETA DI INTERIOR DESIGN ULTERIORE RISPETTO AL PROGETTO ARCHITETTONICO DI BASE (PASSIBILE DI MODIFICHE SU RICHIESTA DELLA COMMITTENZA E DELLA PROPRIETA').



PER LE AREE ESTERNE SONO PREVISTE PAVIMENTAZIONI DRENANTI E MATERIALI NATURALI O RICOSTRUITI. E' PREVISTO L'IMPIEGO DI DECKING, PIETRA ALLETTATA E PRATO.



PLANIMETRIA

GLI SPAZI ESTERNI AVRANNO INOLTRE DOTAZIONI IMPIANTISTICHE E TECNICHE (PUNTI ACQUA, ILLUMINAZIONE, BRISE-SOLEIL) PER UN COMFORT OTTIMALE SIA NELLE ORE DIURNE CHE IN QUELLE NOTTURNE.



V2
VILLA



LA PRESENTE SEZIONE PRESENTA UNA PROPOSTA COMPLETA DI INTERIOR DESIGN ULTERIORE RISPETTO AL PROGETTO ARCHITETTONICO DI BASE (PASSIBILE DI MODIFICHE SU RICHIESTA DELLA COMMITTENZA E DELLA PROPRIETÀ).

**V3
 VILLA**



SCALA 1:100
 0 1 2 3 4 5

LA PRESENTE SEZIONE PRESENTA UNA PROPOSTA COMPLETA DI INTERIOR DESIGN ULTERIORE RISPETTO AL PROGETTO ARCHITETTONICO DI BASE (PASSIBILE DI MODIFICHE SU RICHIESTA DELLA COMMITTENZA E DELLA PROPRIETÀ).

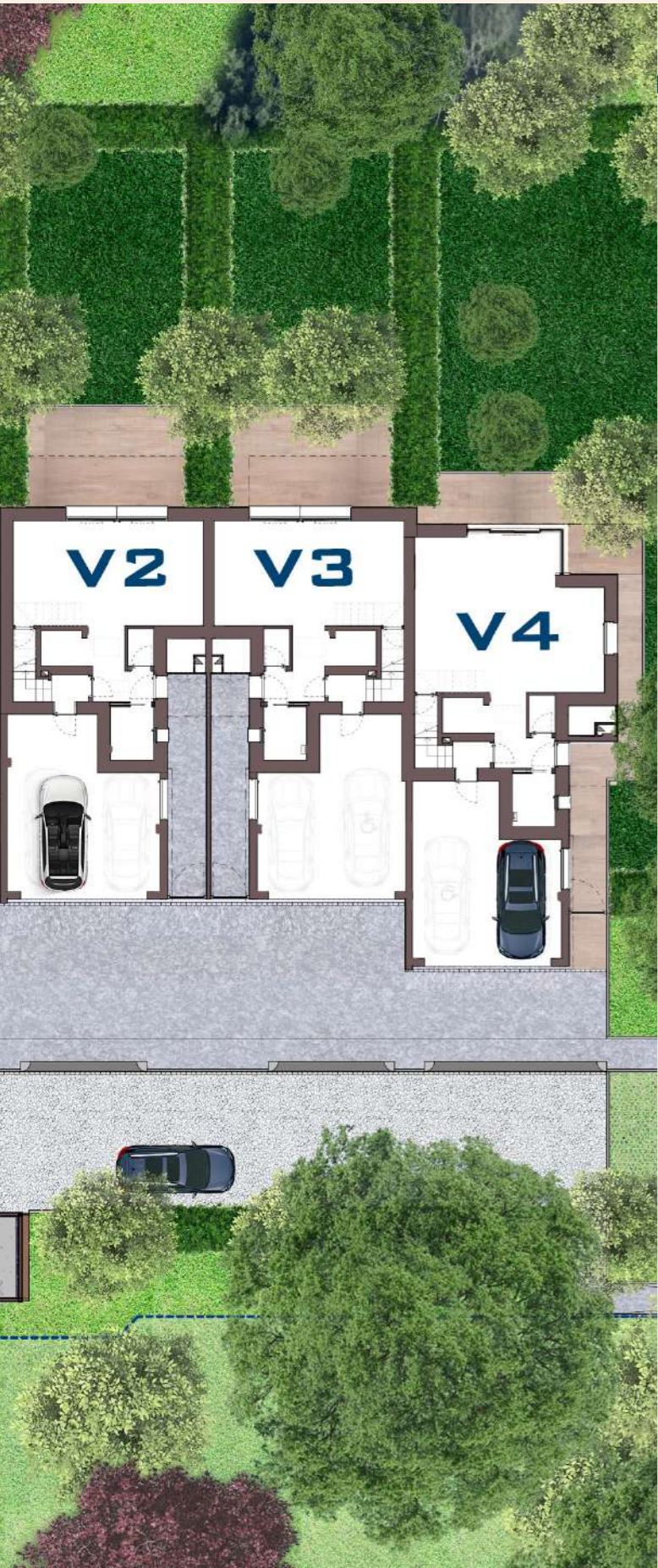

PIANTA PIANO TERRA



PIANTA PIANO PRIMO



PER GLI INTERNI SI PROPONGONO SUPERFICI OMOGENEE E RAZIONALI: AL PIANO TERRA E' PREVISTO UN PAVIMENTO IN CEMENTO/RESINA NEI TONI COLOR CEMENTO, IN CONTINUITA' CON LA SCALA DI ACCESSO AL PIANO PRIMO.

RESINA

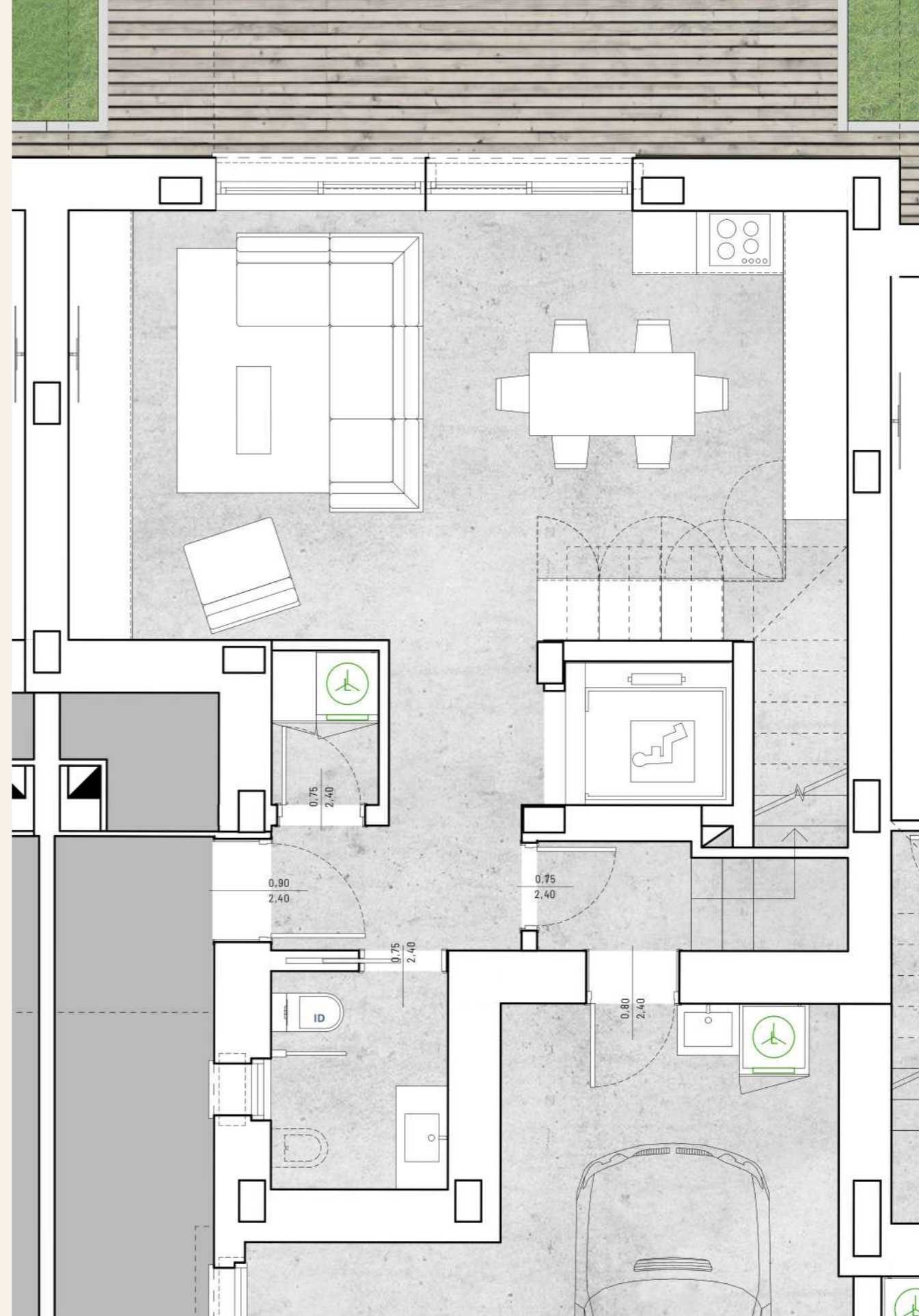

PIANO TERRA

NB: IMMAGINE DI RIFERIMENTO PER CONTINUITÀ MATERIALE TRA PAVIMENTAZIONE E SCALA; SOLUZIONE A SCALA LIBERA LATERALMENTE COME DA IMMAGINE DI RIFERIMENTO SOLO EVENTUALMENTE PER VILLA 1.

LA PRESENTE SEZIONE PRESENTA UNA PROPOSTA COMPLETA DI INTERIOR DESIGN ULTERIORE RISPETTO AL PROGETTO ARCHITETTONICO DI BASE (PASSIBILE DI MODIFICHE SU RICHIESTA DELLA COMMITTENZA E DELLA PROPRIETÀ).



V3
VILLA

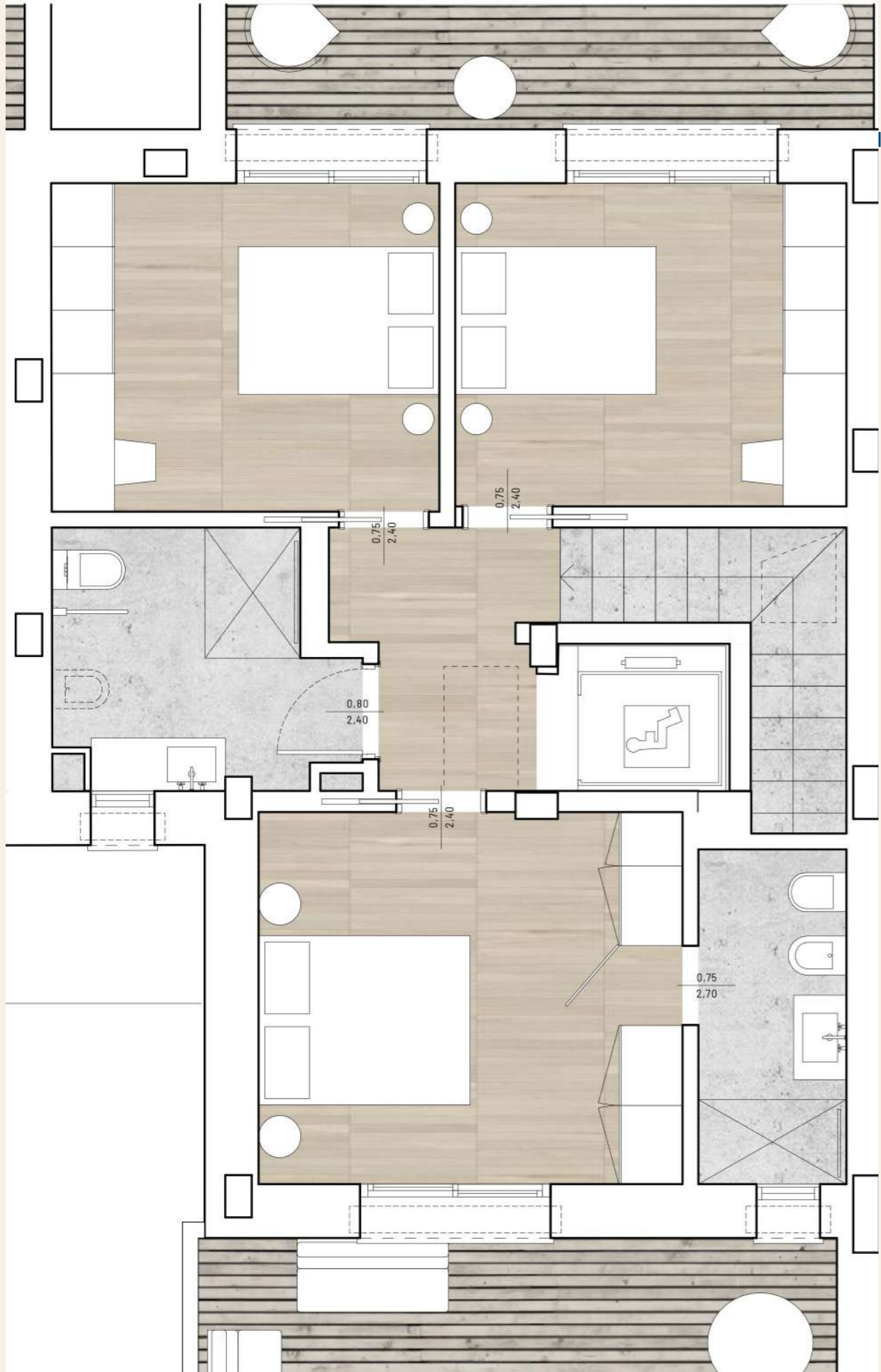

PIANO PRIMO



AL PIANO PRIMO E' PREVISTO UN PARQUET DOGATO A PROPORZIONI SNELLE DISPOSTO "A SORELLA" (CON FUGHE ALLINEATE) O A "TOLDA DI NAVE".
 PER I BAGNI E' PREVISTO UN PAVIMENTO IN RESINA CON DOCCE A RASO



NEI TERRAZZI E' PREVISTA UNA PAVIMENTAZIONE IN DECKING OLTRE A DELLE PORZIONI DI PRATO RIPORTATO. E' PREVISTA LA REALIZZAZIONE DI UN PERGOLATO A SERVIZIO DEL TERRAZZO PRINCIPALE



LA PRESENTE SEZIONE PRESENTA UNA PROPOSTA COMPLETA DI INTERIOR DESIGN ULTERIORE RISPETTO AL PROGETTO ARCHITETTONICO DI BASE (PASSIBILE DI MODIFICHE SU RICHIESTA DELLA COMMITTENZA E DELLA PROPRIETÀ).

V3
VILLA



E' PREVISTA LA TEMATIZZAZIONE DI ALCUNE DELLE PARETI (FONDO CUCINA, FONDO LIVING, SCALA,...). SI INTENDE UTILIZZARE DELLA PITTURA DECORATIVA ANTIBATTERICA E ECOLOGICA CON TESSITURE TRIDIMENSIONALI E COLORI DI CARATTERE IN CONTRASTO CON LA "SOBRIETA'" DEL RESTO DELLE FINITURE PREVISTE.

PER LE PORTE SI PREVEDE L'UTILIZZO DI ELEMENTI A TUTTA ALTEZZA NEI CORRIDOI IN COLORE BIANCO O IN CONTINUITA' CON I PAVIMENTI (PIANO PRIMO).

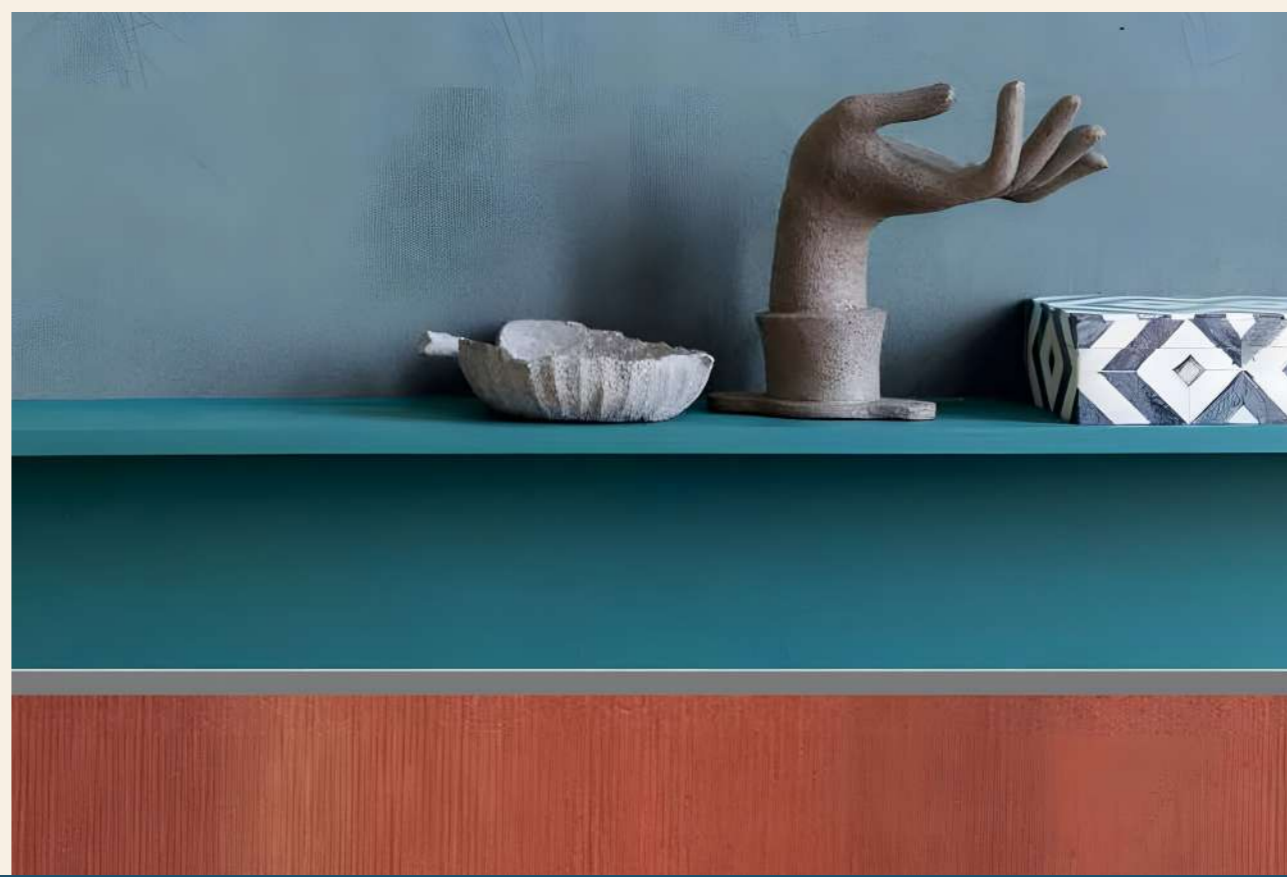

LA PRESENTE SEZIONE PRESENTA UNA PROPOSTA COMPLETA DI INTERIOR DESIGN ULTERIORE RISPETTO AL PROGETTO ARCHITETTONICO DI BASE (PASSIBILE DI MODIFICHE SU RICHIESTA DELLA COMMITTEA E DELLA PROPRIETA').

PARETI TEMATIZZATE

PIANO TERRA

L'ILLUMINAZIONE PROPOSTA PREVEDE LA SUDDIVISIONE DEGLI APPARECCHI PER TIPOLOGIA A SECONDA DEGLI EFFETTI VISIVI E/O DELLE DOTAZIONI NECESSARIE



1 - PLAFONI

SONO PROPOSTI DEI PLAFONI NELLE AREE DI PASSAGGIO O NELLE ZONE DA ILLUMINARE PUNTUALMENTE, L'ILLUMINAZIONE SARA' AD AMPIO ANGOLO AL FINE DI ILLUMINARE DIFFUSAMENTE GLI SPAZI



2 - APPLIQUE

SI PREDILIGERANNO APPLIQUE NEI BAGNI E NEI LIVING CON LUCEDIRETTA O INDIRETTA

3 - TRACK

NELLE ZONE PRANZO E NELLE AREE COTTURA SONO PREVISTI BINARI

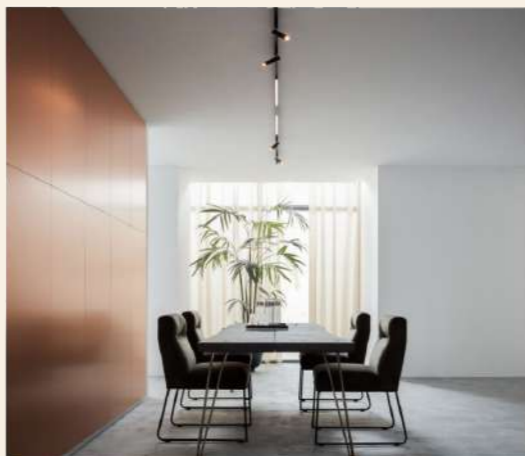

COOL VILLAS
 ARCO GUIDI PROPERTIES
 EMISSIONE 2 - OTTOBRE 2024

PIANO TERRA

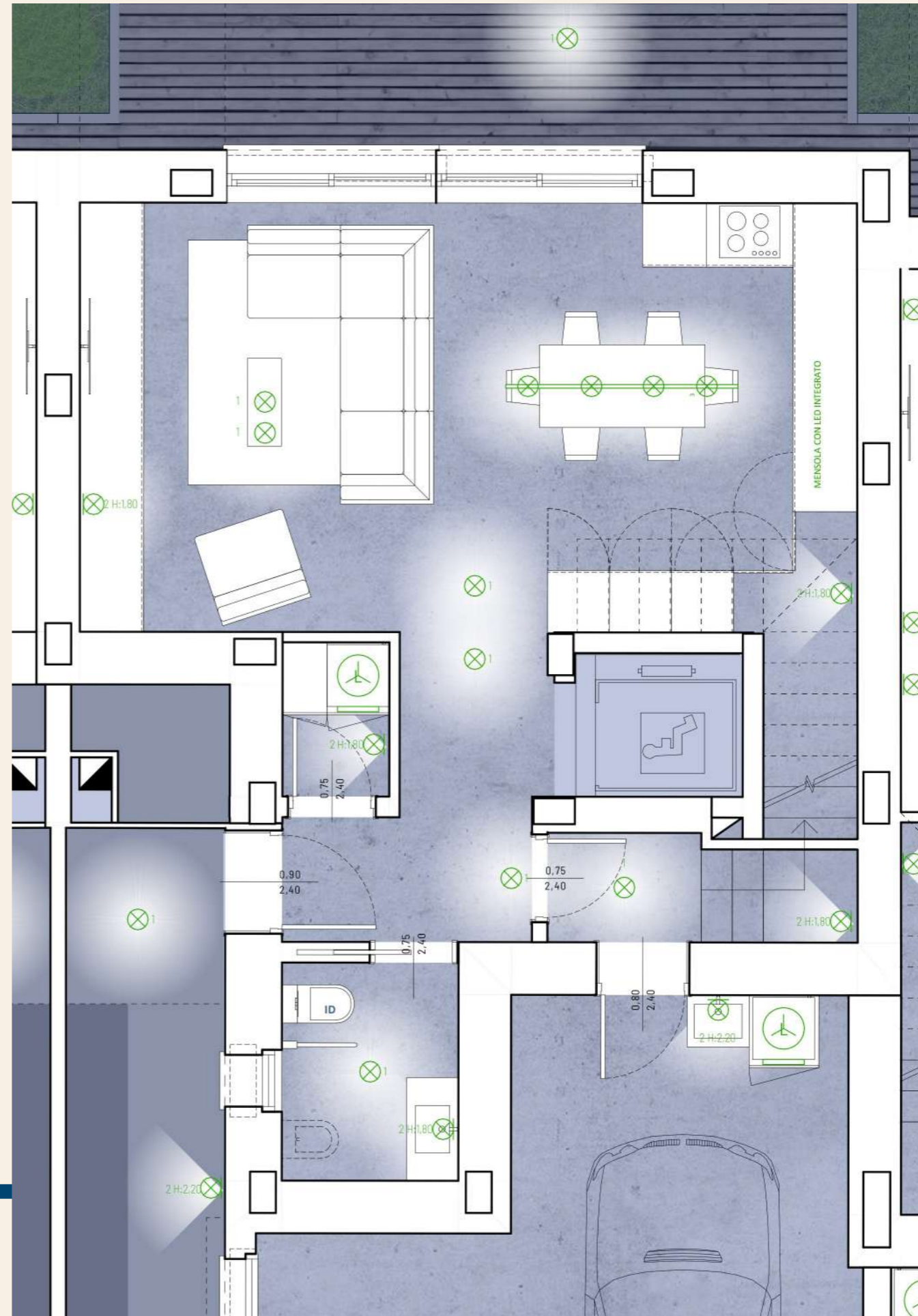

V3
VILLA



LA PRESENTE SEZIONE PRESENTA UNA PROPOSTA COMPLETA DI INTERIOR DESIGN ULTERIORE RISPETTO AL PROGETTO ARCHITETTONICO DI BASE (PASSIBILE DI MODIFICHE SU RICHIESTA DELLA COMMITTENZA E DELLA PROPRIETÀ).

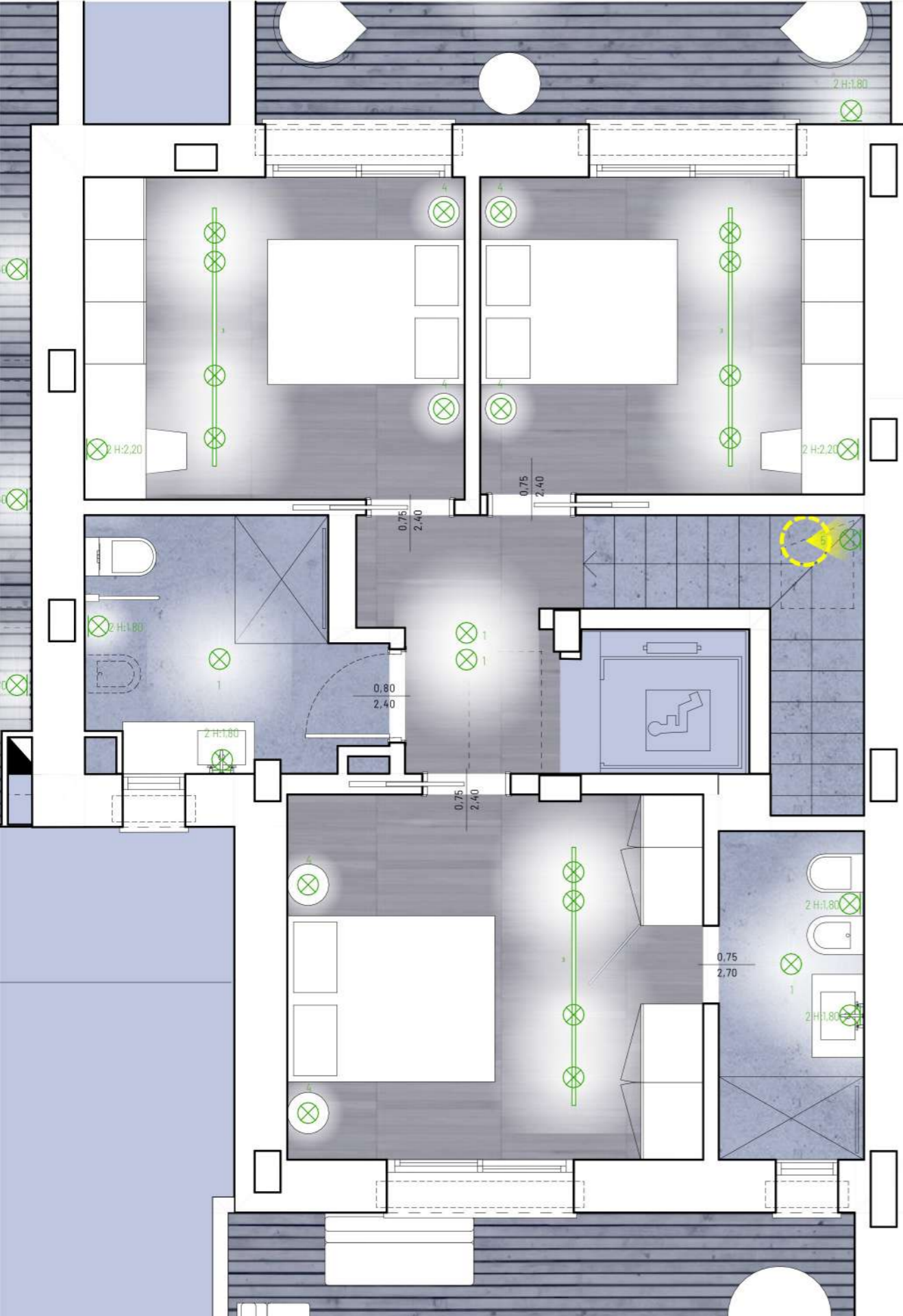

PIANO PRIMO



4 - SOSPENSIONI
 NELLE SOLE CAMERE DA LETTO
 MATRIMONIALI, L'ILLUMINAZIONE
 INDIVIDUALE SU COMODINO SARA'
 PREDISPOSTA CON SOSPENSIONI

5 - ILLUMINAZIONE SCALA
 PER LA SCALA SI PROPONGONO
 LINEE DI LUCE CHE ENFATIZZINO LA
 DOPPIA ALTEZZA E CHE ILLUMININO
 IN MODO SOFFUSO ENTRAMBI I PIANI

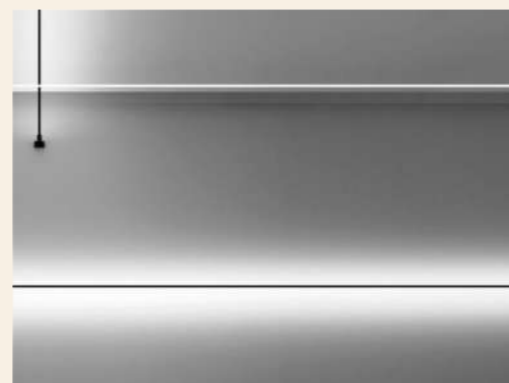

LA PRESENTE SEZIONE PRESENTA UNA PROPOSTA COMPLETA DI INTERIOR DESIGN ULTERIORE RISPETTO AL PROGETTO ARCHITETTONICO DI BASE (PASSIBILE DI MODIFICHE SU RICHIESTA DELLA COMMITTENZA E DELLA PROPRIETA').



PER LE AREE ESTERNE SONO PREVISTE PAVIMENTAZIONI DRENANTI E MATERIALI NATURALI O RICOSTRUITI. E' PREVISTO L'IMPIEGO DI DECKING, PIETRA ALLETTATA E PRATO.



PLANIMETRIA

GLI SPAZI ESTERNI AVRANNO INOLTRE DOTAZIONI IMPIANTISTICHE E TECNICHE (PUNTI ACQUA, ILLUMINAZIONE, BRISE-SOLEIL) PER UN COMFORT OTTIMALE SIA NELLE ORE DIURNE CHE IN QUELLE NOTTURNE.



V3
VILLA



LA PRESENTE SEZIONE PRESENTA UNA PROPOSTA COMPLETA DI INTERIOR DESIGN ULTERIORE RISPETTO AL PROGETTO ARCHITETTONICO DI BASE (PASSIBILE DI MODIFICHE SU RICHIESTA DELLA COMMITTENZA E DELLA PROPRIETÀ).

**V4
 VILLA**



SCALA 1:100
 0 1 2 3 4 5

LA PRESENTE SEZIONE PRESENTA UNA PROPOSTA COMPLETA DI INTERIOR DESIGN ULTERIORE RISPETTO AL PROGETTO ARCHITETTONICO DI BASE (PASSIBILE DI MODIFICHE SU RICHIESTA DELLA COMMITTENZA E DELLA PROPRIETÀ).

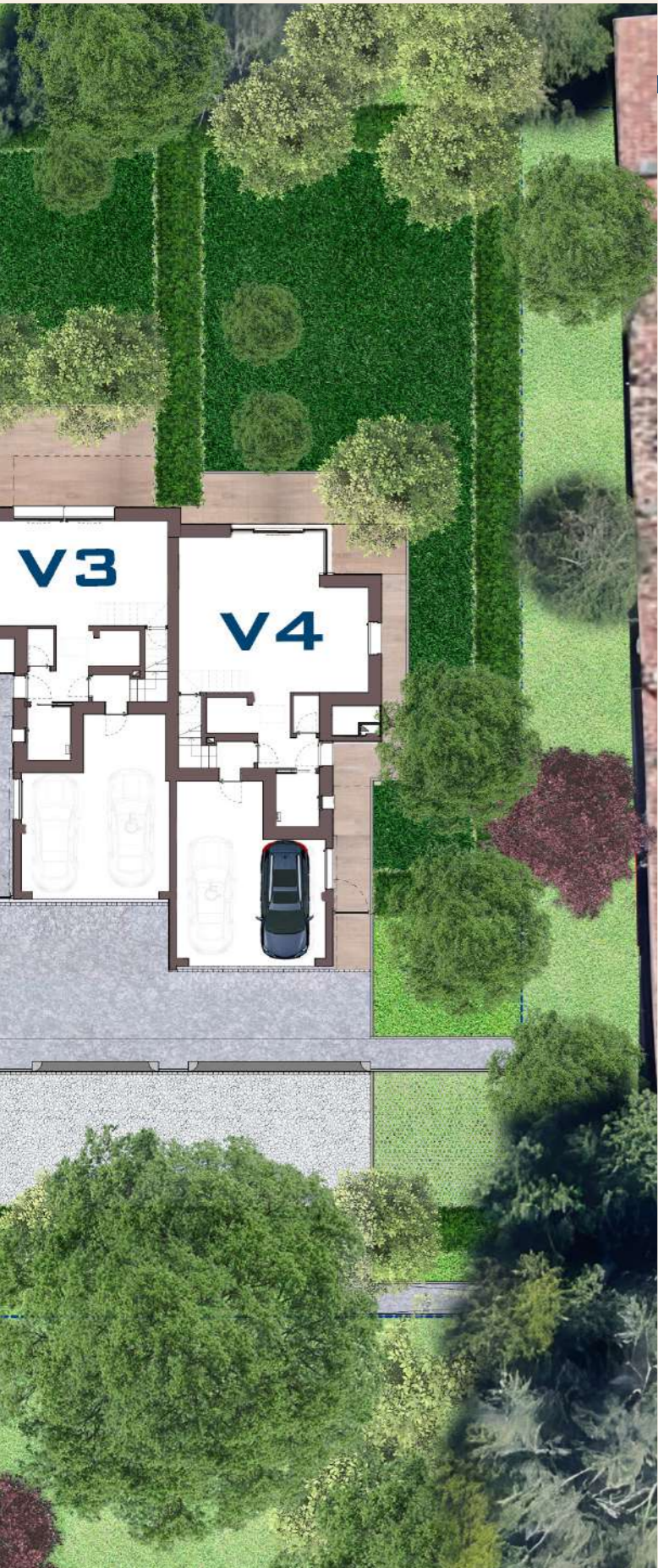

PIANO TERRA
 PIANTA PIANO TERRA

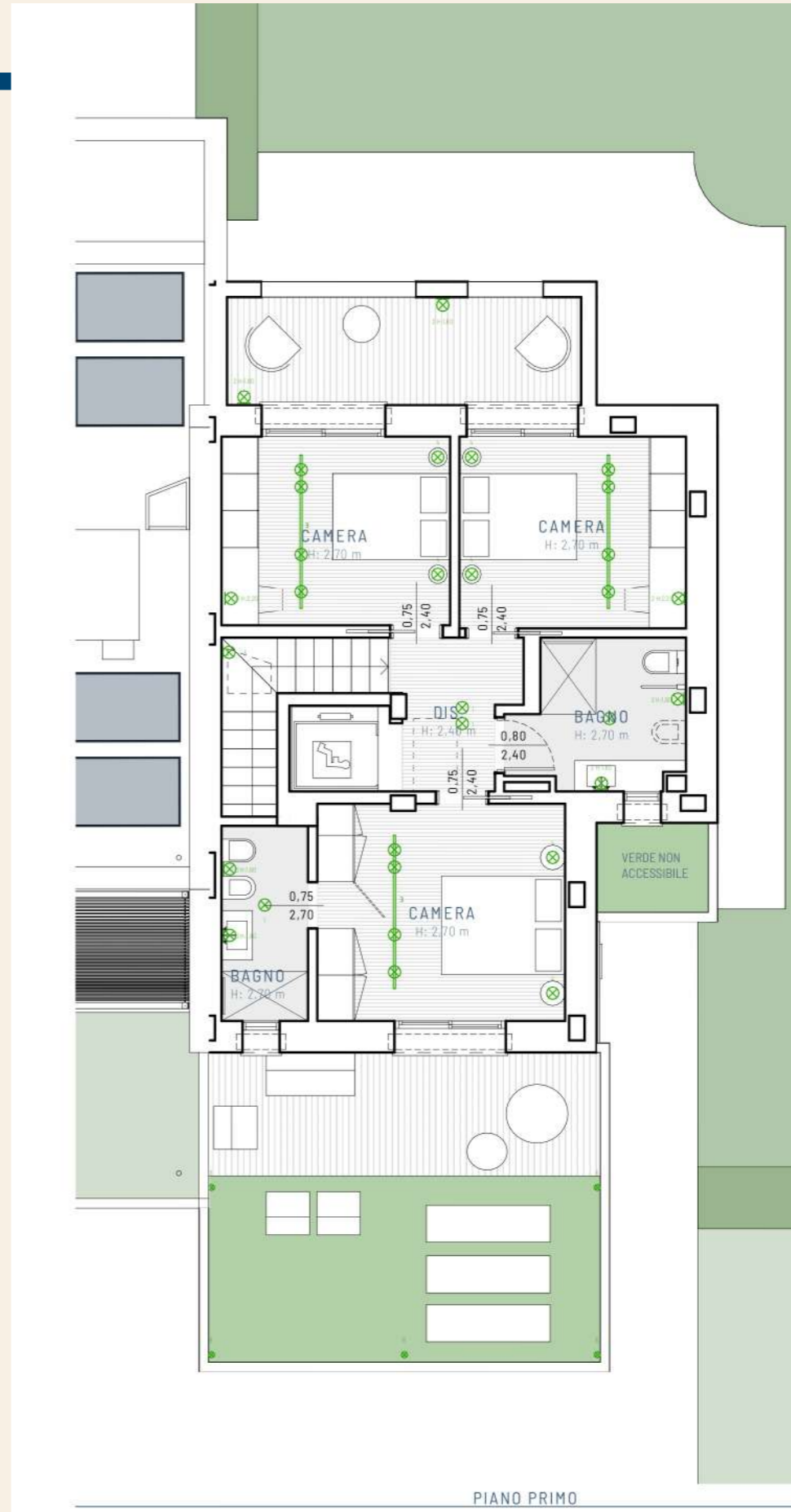

PIANO PRIMO
 PIANTA PIANO PRIMO

V4
VILLA



LA PRESENTE SEZIONE PRESENTA UNA PROPOSTA COMPLETA DI INTERIOR DESIGN ULTERIORE RISPETTO AL PROGETTO ARCHITETTONICO DI BASE (PASSIBILE DI MODIFICHE SU RICHIESTA DELLA COMMITTENZA E DELLA PROPRIETÀ).



PER GLI INTERNI SI PROPONGONO SUPERFICI OMOGENEE E RAZIONALI: AL PIANO TERRA E' PREVISTO UN PAVIMENTO IN CEMENTO/RESINA NEI TONI COLOR CEMENTO, IN CONTINUITA' CON LA SCALA DI ACCESSO AL PIANO PRIMO.

RESINA

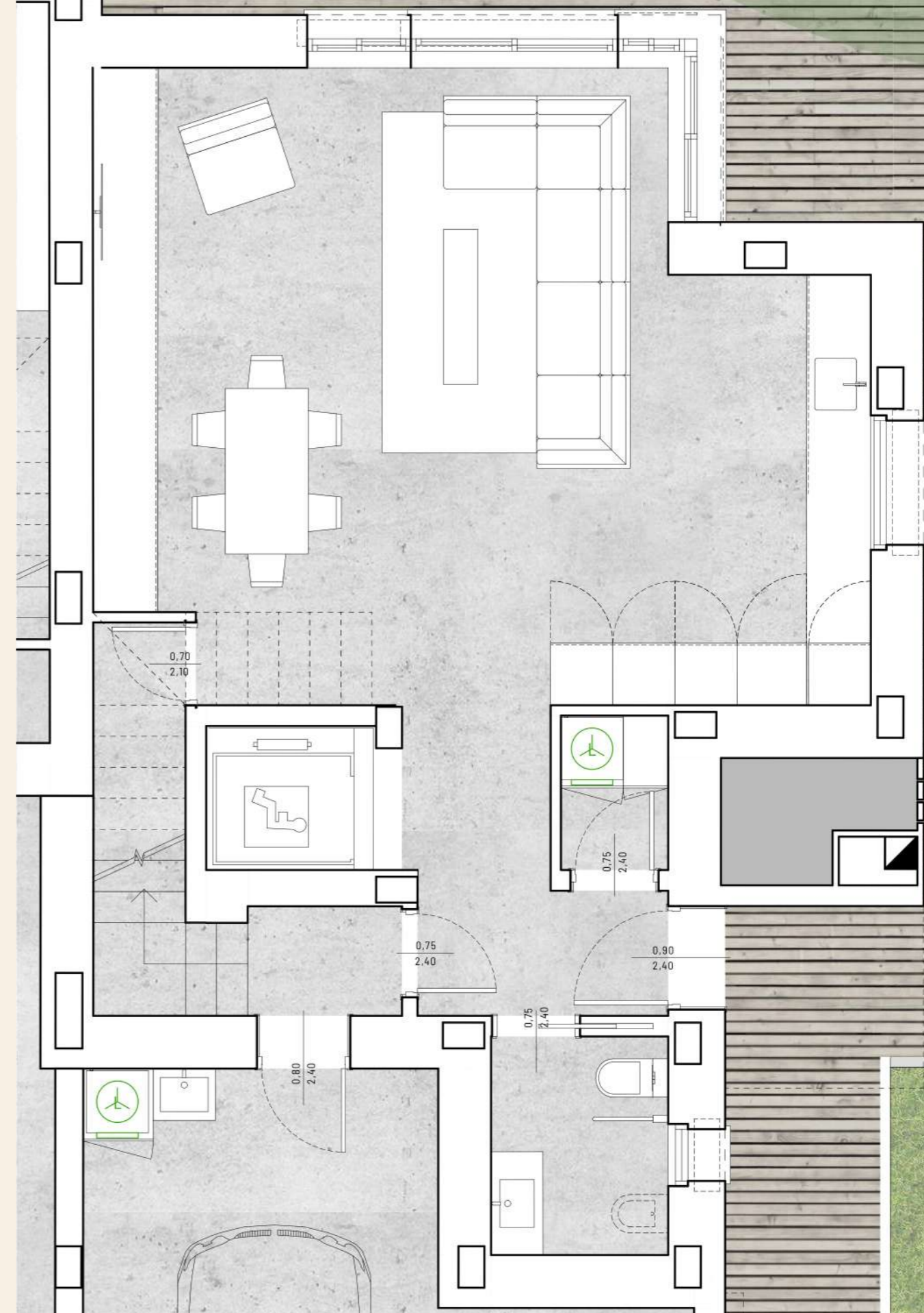

PIANO TERRA

NB: IMMAGINE DI RIFERIMENTO PER CONTINUITÀ MATERIALE TRA PAVIMENTAZIONE E SCALA; SOLUZIONE A SCALA LIBERA LATERALMENTE COME DA IMMAGINE DI RIFERIMENTO SOLO EVENTUALMENTE PER VILLA 1.



V4
VILLA



PIANO PRIMO



AL PIANO PRIMO E' PREVISTO UN PARQUET DOGATO A PROPORZIONI SNELLE DISPOSTO "A SORELLA" (CON FUGHE ALLINEATE) O A "TOLDA DI NAVE".
 PER I BAGNI E' PREVISTO UN PAVIMENTO IN RESINA CON DOCCE A RASO



NEI TERRAZZI E' PREVISTA UNA PAVIMENTAZIONE IN DECKING OLTRE A DELLE PORZIONI DI PRATO RIPORTATO. E' PREVISTA LA REALIZZAZIONE DI UN PERGOLATO A SERVIZIO DEL TERRAZZO PRINCIPALE



LA PRESENTE SEZIONE PRESENTA UNA PROPOSTA COMPLETA DI INTERIOR DESIGN ULTERIORE RISPETTO AL PROGETTO ARCHITETTONICO DI BASE (PASSIBILE DI MODIFICHE SU RICHIESTA DELLA COMMITTENZA E DELLA PROPRIETÀ).

V4
VILLA

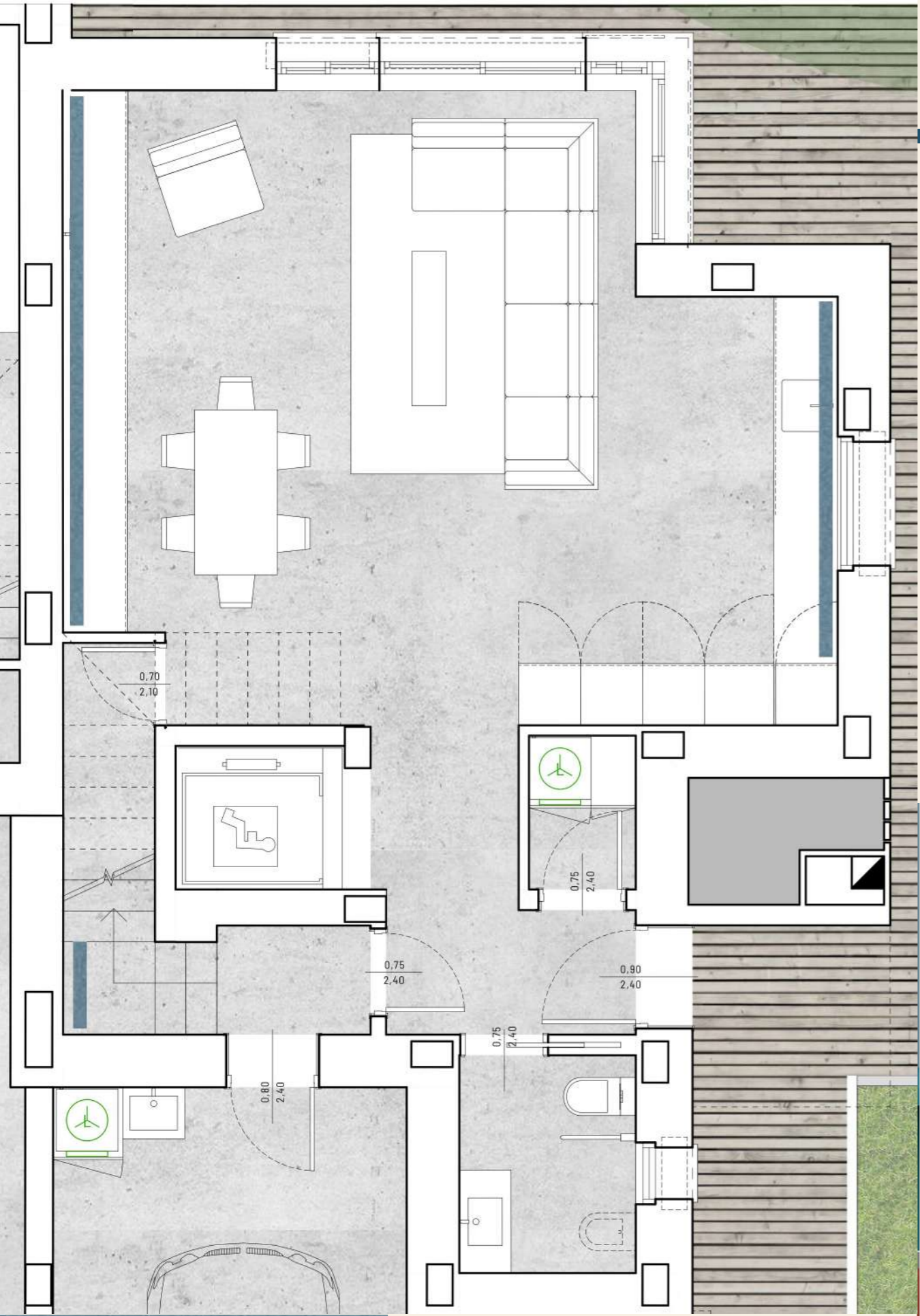

PARETI TEMATIZZATE

PIANO TERRA

E' PREVISTA LA TEMATIZZAZIONE DI ALCUNE DELLE PARETI (FONDO CUCINA, FONDO LIVING, SCALA,...). SI INTENDE UTILIZZARE DELLA PITTURA DECORATIVA ANTIBATTERICA E ECOLOGICA CON TESSITURE TRIDIMENSIONALI E COLORI DI CARATTERE IN CONTRASTO CON LA "SOBRIETA'" DEL RESTO DELLE FINITURE PREVISTE.

PER LE PORTE SI PREVEDE L'UTILIZZO DI ELEMENTI A TUTTA ALTEZZA NEI CORRIDOI IN COLORE BIANCO O IN CONTINUITA' CON I PAVIMENTI (PIANO PRIMO).

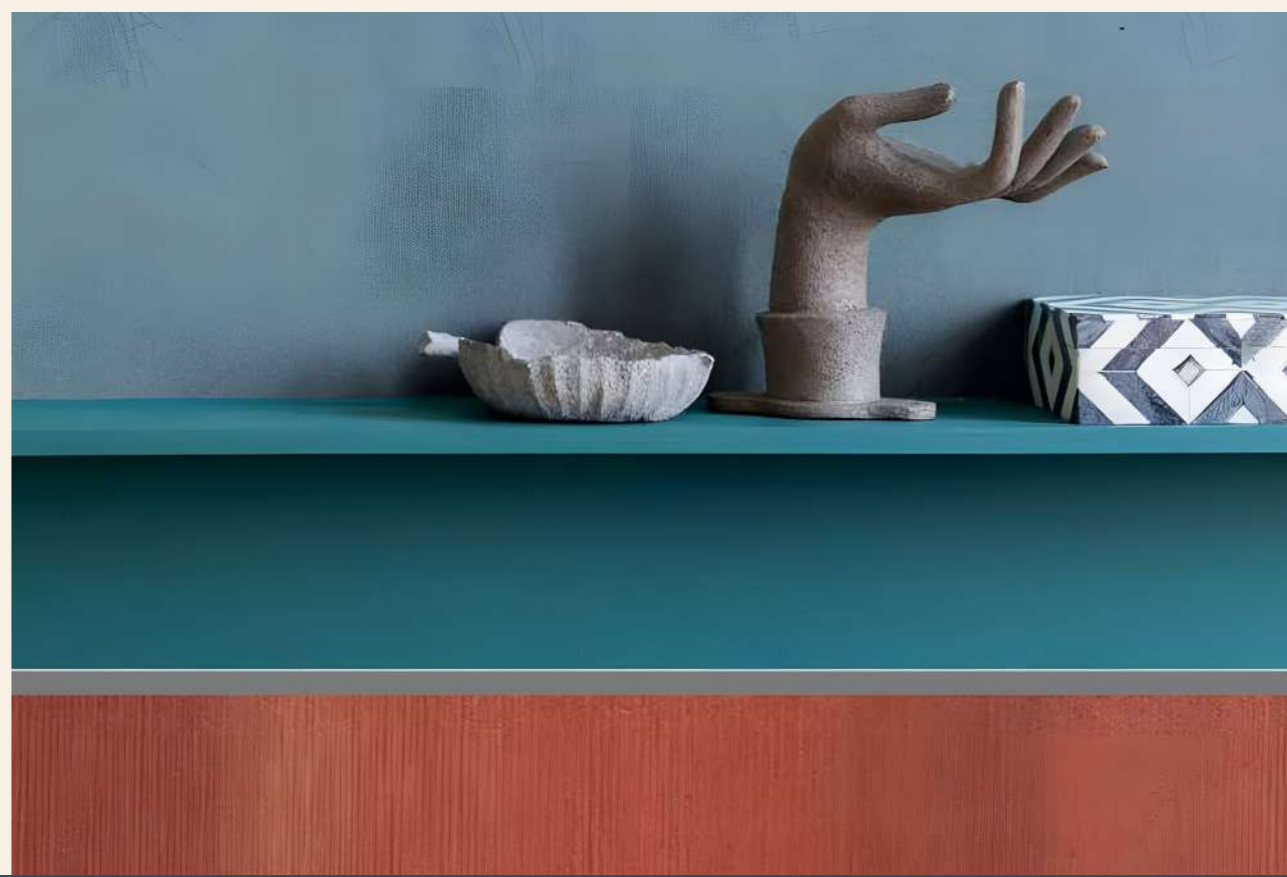

LA PRESENTE SEZIONE PRESENTA UNA PROPOSTA COMPLETA DI INTERIOR DESIGN ULTERIORE RISPETTO AL PROGETTO ARCHITETTONICO DI BASE (PASSIBILE DI MODIFICHE SU RICHIESTA DELLA COMMITTENZA E DELLA PROPRIETA').

L'ILLUMINAZIONE PROPOSTA PREVEDE LA SUDDIVISIONE DEGLI APPARECCHI PER TIPOLOGIA A SECONDA DEGLI EFFETTI VISIVI E/O DELLE DOTAZIONI NECESSARIE

PIANO TERRA

V4
 VILLA



1 - PLAFONI

SONO PROPOSTI DEI PLAFONI NELLE AREE DI PASSAGGIO O NELLE ZONE DA ILLUMINARE PUNTUALMENTE, L'ILLUMINAZIONE SARA' AD AMPIO ANGOLO AL FINE DI ILLUMINARE DIFFUSAMENTE GLI SPAZI



2 - APPLIQUE

SI PREDILIGERANNO APPLIQUE NEI BAGNI E NEI LIVING CON LUCEDIRETTA O INDIRETTA

3 - TRACK

NELLE ZONE PRANZO E NELLE AREE COTTURA SONO PREVISTI BINARI

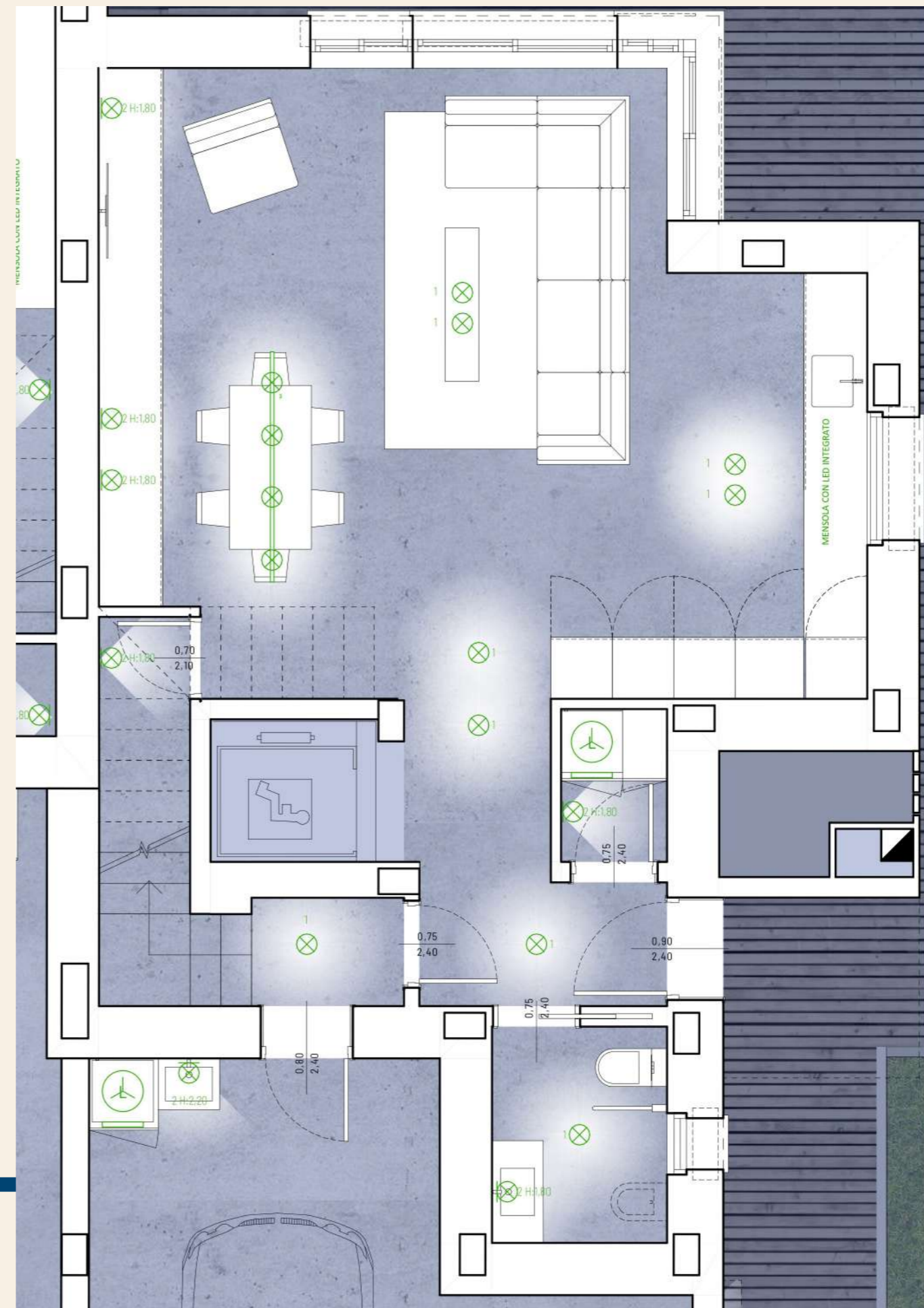
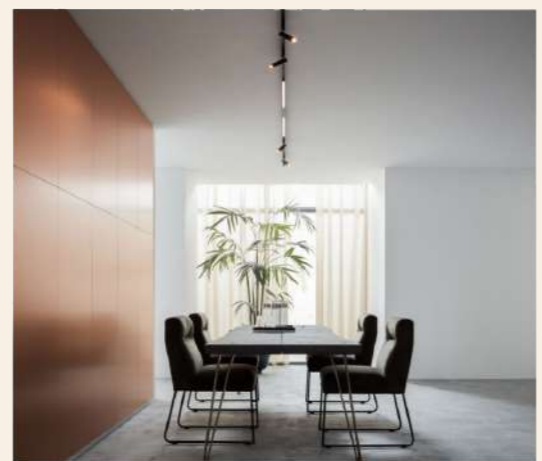

LA PRESENTE SEZIONE PRESENTA UNA PROPOSTA COMPLETA DI INTERIOR DESIGN ULTERIORE RISPETTO AL PROGETTO ARCHITETTONICO DI BASE (PASSIBILE DI MODIFICHE SU RICHIESTA DELLA COMMITTENZA E DELLA PROPRIETÀ).

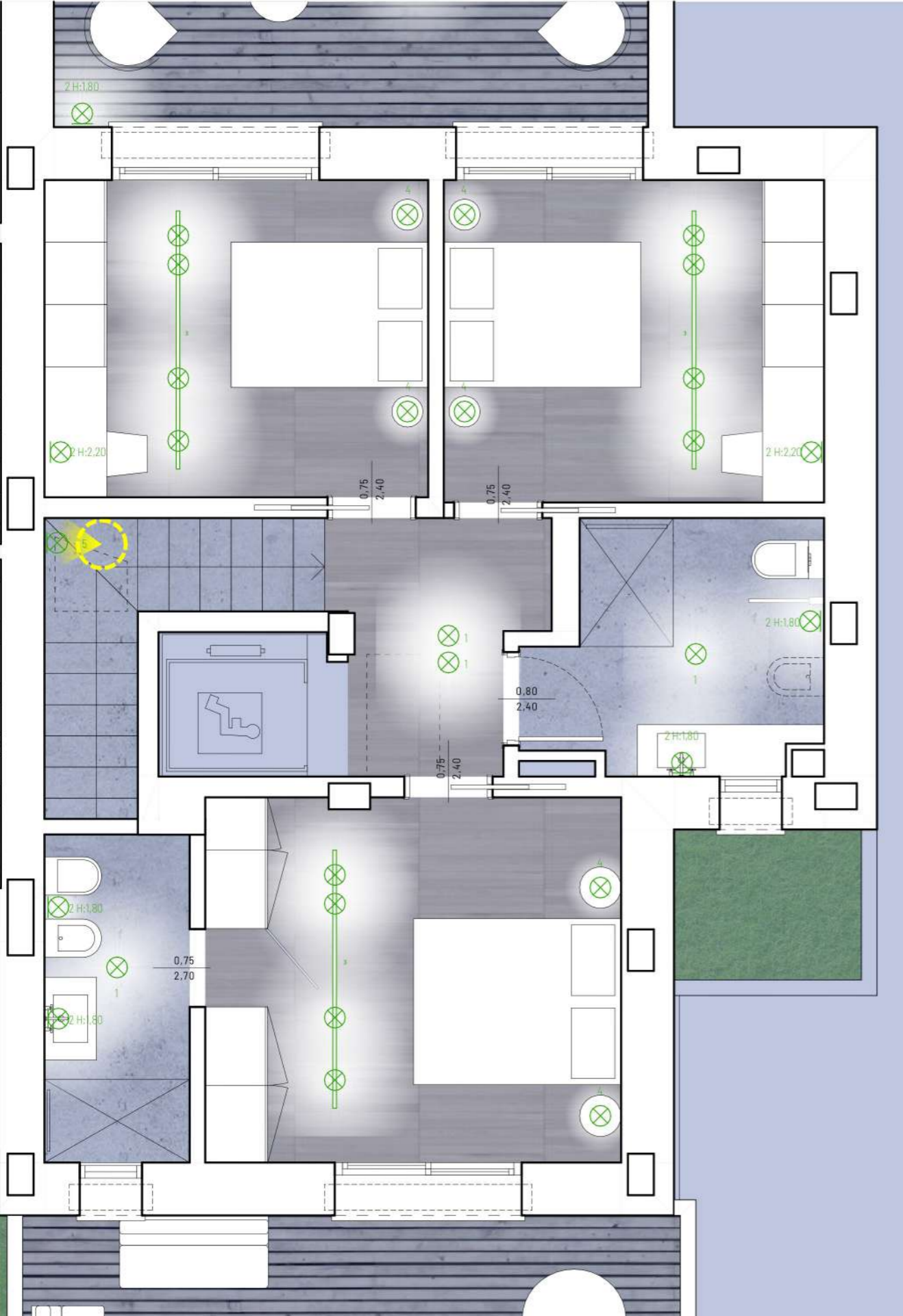

PIANO PRIMO



4 - SOSPENSIONI
 NELLE SOLE CAMERE DA LETTO
 MATRIMONIALI, L'ILLUMINAZIONE
 INDIVIDUALE SU COMODINO SARA'
 PREDISPOSTA CON SOSPENSIONI

5 - ILLUMINAZIONE SCALA
 PER LA SCALA SI PROPPONGONO
 LINEE DI LUCE CHE ENFATIZZINO LA
 DOPPIA ALTEZZA E CHE ILLUMININO
 IN MODO SOFFUSO ENTRAMBI I PIANI

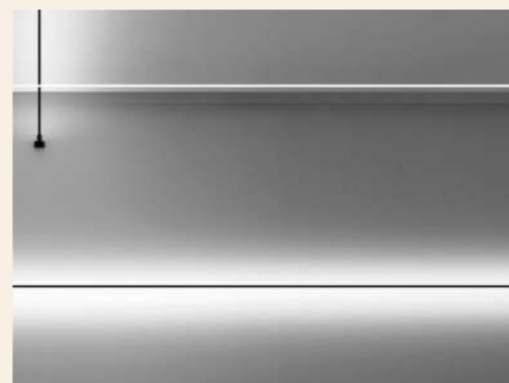

LA PRESENTE SEZIONE PRESENTA UNA PROPOSTA COMPLETA DI INTERIOR DESIGN ULTERIORE RISPETTO AL PROGETTO ARCHITETTONICO DI BASE (PASSIBILE DI MODIFICHE SU RICHIESTA DELLA COMMITTENZA E DELLA PROPRIETA').

V4
VILLA



GLI SPAZI ESTERNI AVRANNO INOLTRE DOTAZIONI IMPIANTISTICHE E TECNICHE (PUNTI ACQUA, ILLUMINAZIONE, BRISE-SOLEIL) PER UN COMFORT OTTIMALE SIA NELLE ORE DIURNE CHE IN QUELLE NOTTURNE.



LA PRESENTE SEZIONE PRESENTA UNA PROPOSTA COMPLETA DI INTERIOR DESIGN ULTERIORE RISPETTO AL PROGETTO ARCHITETTONICO DI BASE (PASSIBILE DI MODIFICHE SU RICHIESTA DELLA COMMITTENZA E DELLA PROPRIETÀ).



PLANIMETRIA

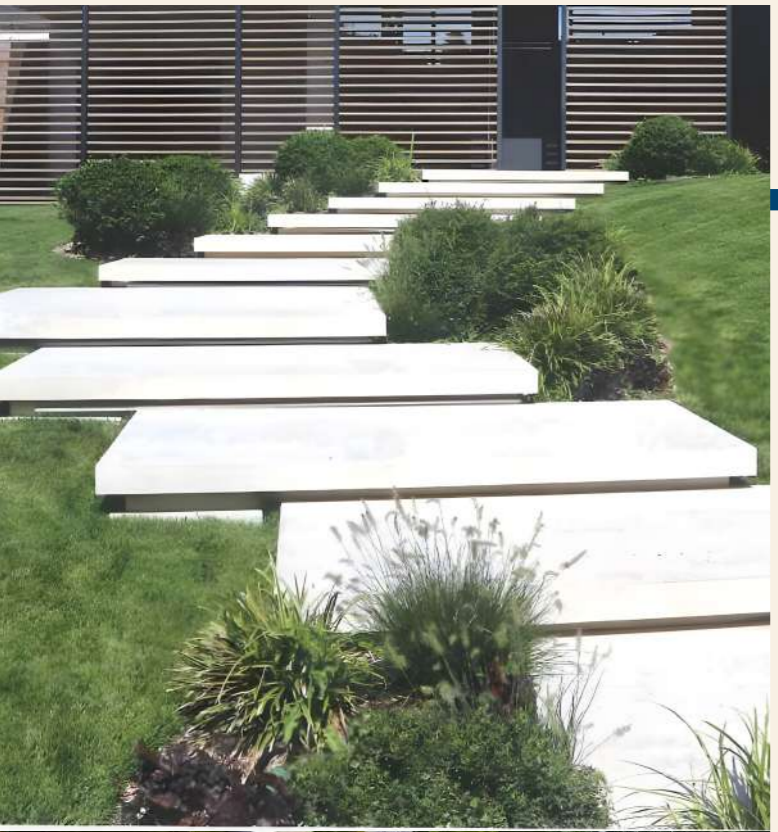

PER LE AREE ESTERNE SONO PREVISTE PAVIMENTAZIONI DRENANTI E MATERIALI NATURALI O RICOSTRUITI. E' PREVISTO L'IMPIEGO DI DECKING, PIETRA ALLETTATA E PRATO.

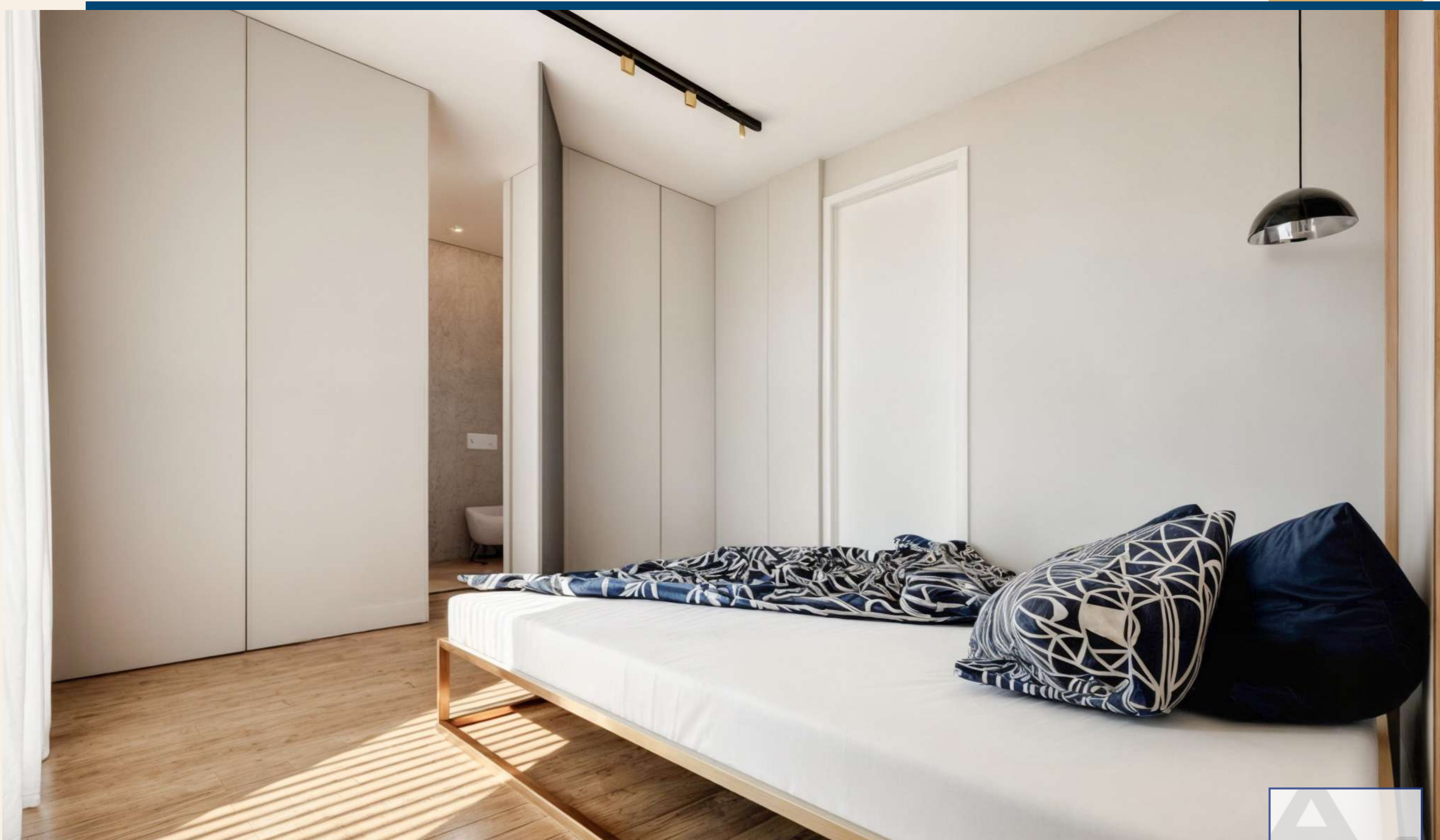

COOL VILLAS
ARCO GUIDI PROPERTIES
EMISSIONE 2 - OTTOBRE 2024

VILLA 2,4, CAMERA MATRIMONIALE
VILLA 3 (SPECCHIATA), CAMERA MATRIMONIALE

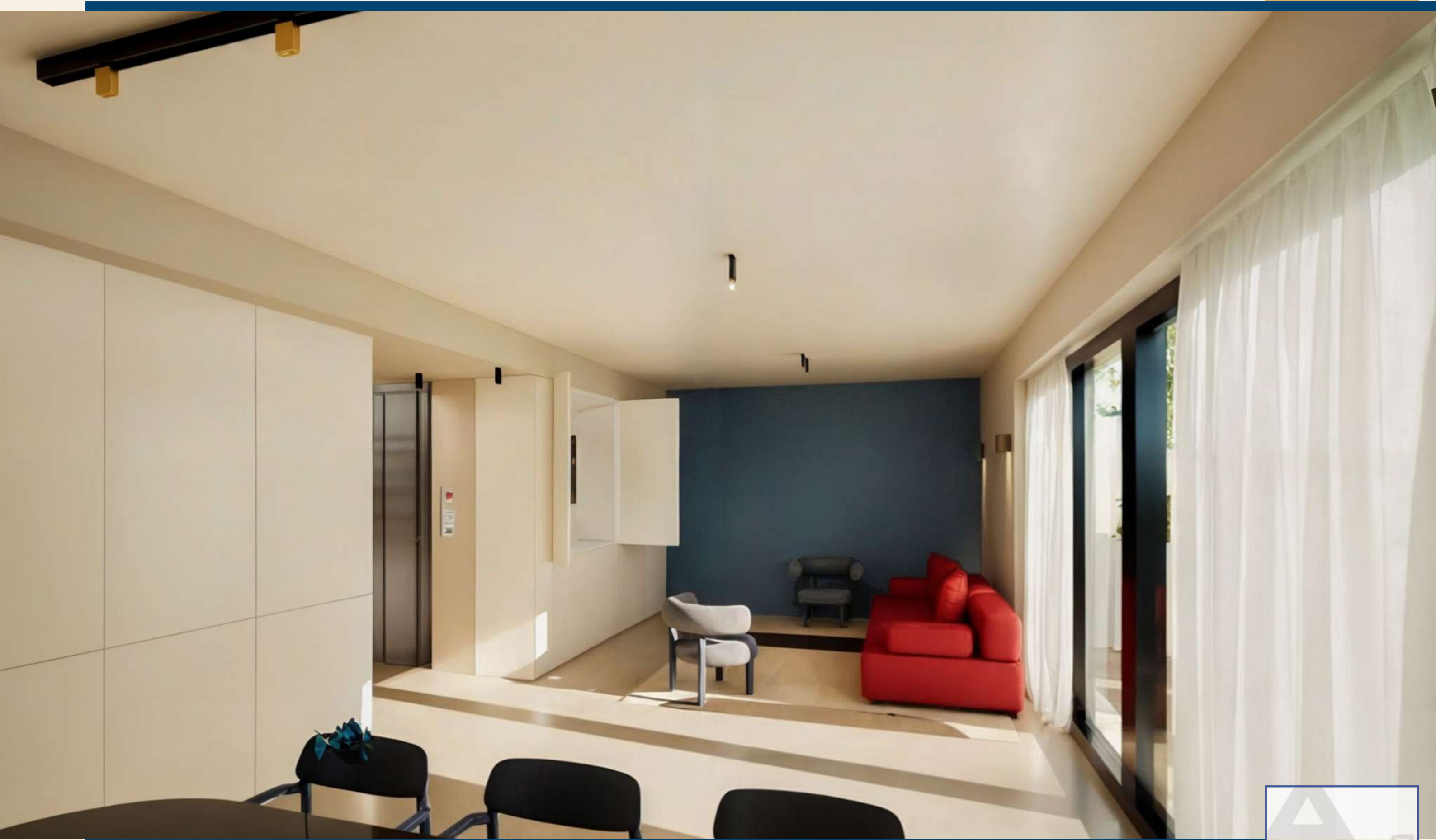

COOL VILLAS
ARCO GUIDI PROPERTIES
EMISSIONE 2 - OTTOBRE 2024

VILLA 2, VERSIONE CON SOGGIORNO CON
ANGOLO COTTURA INVERTITI



BIOEDILIZIA E SOSTENIBILITÀ

UN'ESPERIENZA ABITATIVA CHE UNISCE COMFORT MODERNO E RISPETTO PER L'AMBIENTE. OGNI DETTAGLIO È STUDIATO PER GARANTIRE UN BENESSERE TOTALE: DAL CLIMA INTERNO, ALL'ACUSTICA, FINO ALLA QUALITÀ DELL'ARIA E DELL'ACQUA. GRAZIE ALL'INTEGRAZIONE DELLA BIOFILIA, L'AMBIENTE CIRCOSTANTE DIVENTA PARTE INTEGRANTE DELLA VITA QUOTIDIANA, CON GIARDINI, TERRAZZI E SPAZI VERDI CHE CREANO UN LEGAME DIRETTO CON LA NATURA.

L'ADOZIONE DEI CRITERI AMBIENTALI MINIMI (CAM) GARANTISCE UN USO EFFICIENTE DELLE RISORSE, TRADUCENDOSI IN RISPARMIO ENERGETICO E IDRICO, E IN VANTAGGI ECONOMICI. NON SI TRATTA SOLO DI ABITARE UNO SPAZIO, MA DI VIVERE UN'ESPERIENZA IN PERFETTA ARMONIA CON L'AMBIENTE, PENSATA PER IL BENESSERE DEL CORPO E DELLA MENTE.



DESIGN E INTEGRAZIONE

IL DESIGN CONTEMPORANEO, SEMPLICE MA RICERCATO, SI INSERISCE CON ELEGANZA NEL CONTESTO NATURALE DEL PARCO DI PROPRIETÀ. IL CONCETTO DI SOGLIA VIENE REINTERPRETATO, NON PIÙ COME UN CONFINE, MA COME UN COLLEGAMENTO FLUIDO TRA INTERNO ED ESTERNO. GIARDINI, TERRAZZI E SPAZI APERTI DIVENTANO UN'ESTENSIONE NATURALE DEGLI SPAZI ABITATIVI, CREANDO UN'ESPERIENZA DI VITA CHE INTEGRA ARMONIOSAMENTE ARCHITETTURA E NATURA.

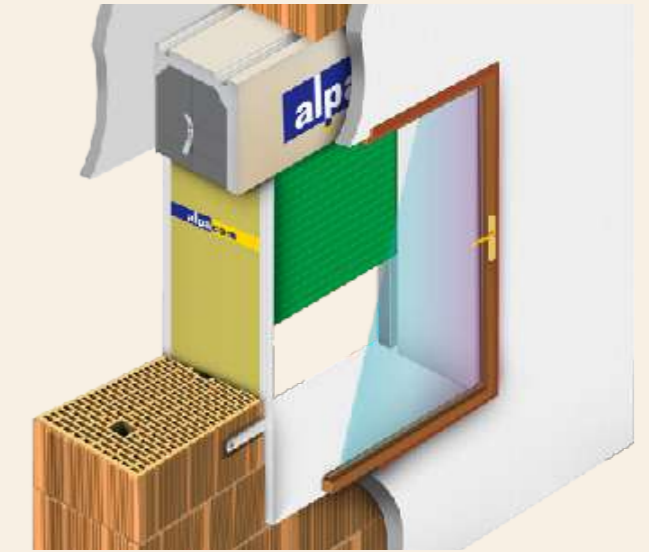
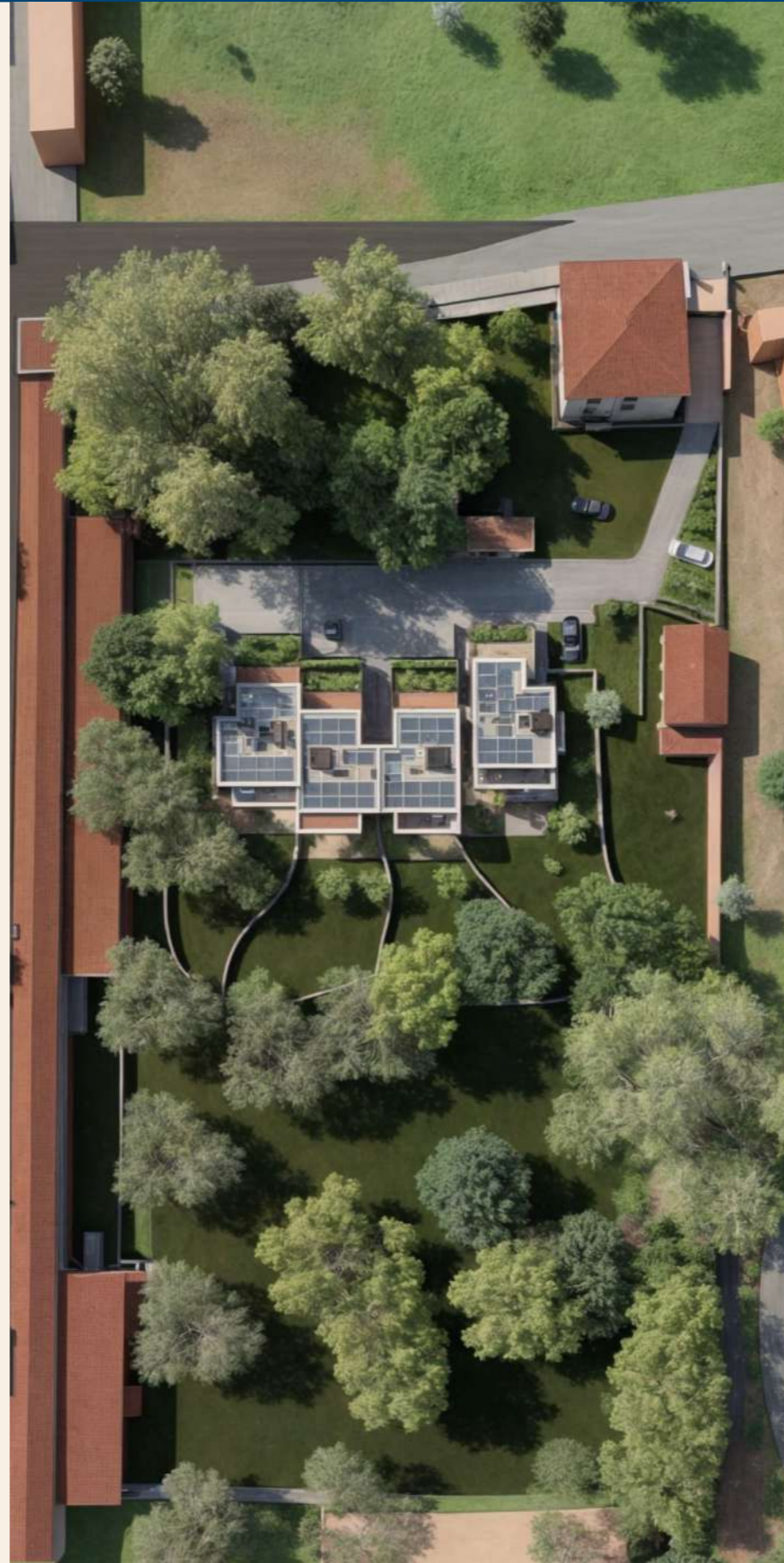

EFFICIENZA ENERGETICA

UN'ABITAZIONE ALL'AVANGUARDIA, PROGETTATA PER ESSERE NZEB (NEAR ZERO EMISSION BUILDING), CON ALCUNE CARATTERISTICHE CHE RAGGIUNGONO LO STANDARD ZEB (ZERO EMISSION BUILDING). L'ENERGIA PULITA E RINNOVABILE RIDUCE AL MINIMO IL FABBISOGNO ENERGETICO, GARANTENDO UN IMPATTO AMBIENTALE QUASI NULLO E COSTI DI GESTIONE CONTENUTI. LA CLASSIFICAZIONE ENERGETICA A4 È IL MASSIMO LIVELLO RAGGIUNGIBILE, ASSICURANDO UN EQUILIBRIO PERFETTO TRA SOSTENIBILITÀ ED EFFICIENZA.

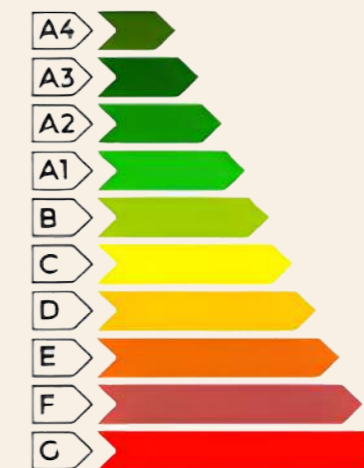

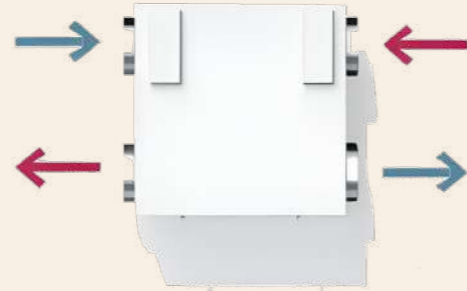

APPROCCIO AGLI ASPETTI ENERGETICI, IMPIANTISTICI, ACUSTICI

LA PROGETTAZIONE È MIRATA ALLA CLASSE ENERGETICA "A4" E ZEB, SECONDO LE NORME INTERNAZIONALI E NAZIONALI, LE NORME DELL'EMILIA ROMAGNA, IL PUG ED IL RE COMUNALI VIGENTI.

APPROCCIO ALLA TIPOLOGIA STRUTTURALE E DISTRIBUTIVA

IN TERMINI TECNICI, TECNOLOGICI, URBANISTICI ED EDILIZI, LE QUATTRO UNITÀ SI CONFIGURANO COME "EDIFICIO".

LA STRUTTURA SARÀ REALIZZATA IN TRAVI E PILASTRI IN CEMENTO ARMATO.

LE MURATURE INTERNE ED ESTERNE SARANNO REALIZZATE CON SISTEMA "A STRATI" ASSEMBLANDO LATERIZI E STRATI FUNZIONALI, CON LE CARATTERISTICHE DI BIODILIZIA (IN PARTICOLARE A RIGUARDO DELLA TRASPIRABILITÀ DEI MATERIALI E DEI SISTEMI) E LE FACCIATE SARANNO DEL TIPO VENTILATO.

LE VILLE SONO DI DUE LIVELLI FUORI TERRA, SENZA INTERRATO, TOTALMENTE ACCESSIBILI (PIASTRA ELEVATRICE INTERNA COMPRESA), DOTATE DI UN PIANO DI COPERTURA DI SERVIZIO, SUL QUALE SONO ALLOGGIATI PANNELLI FOTOVOLTAICI ED ALTRE ATTREZZATURE IMPIANTISTICHE, ACCESSIBILE PER LE MANUTENZIONI DA BOTOLA INTERNA CON SCALA RETRATTILE.

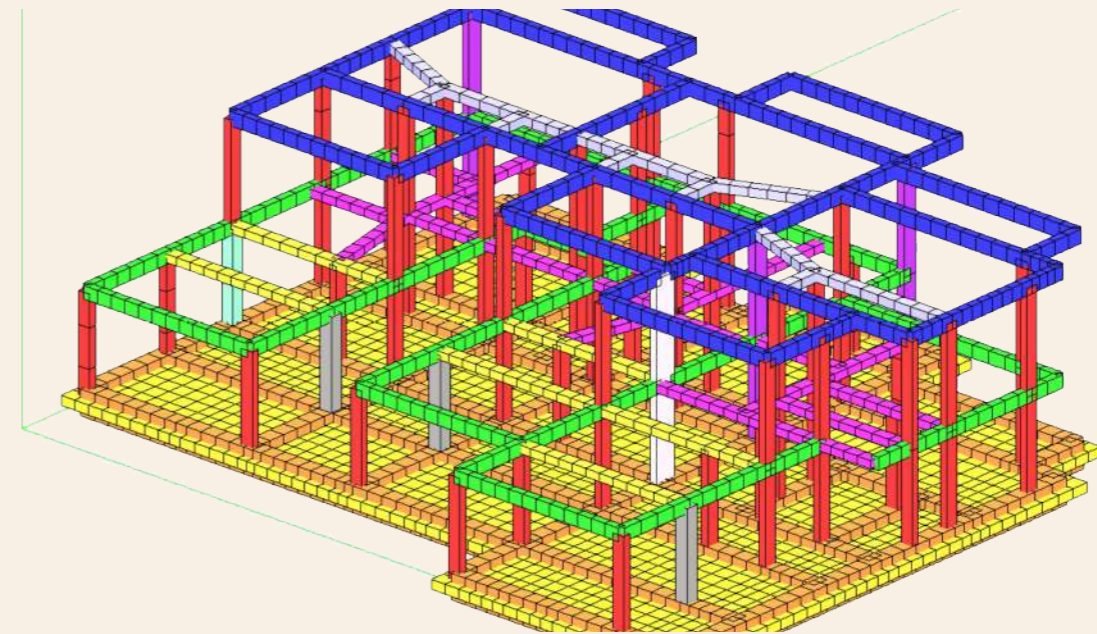

APPROCCIO AGLI ASPETTI ARCHITETTONICI

PARE SEMPLICEMENTE ED ASSOLUTAMENTE NECESSARIO "DISTINGUERE" L'ARCHITETTURA DELL'OGGI NON SOLO DA QUELLA "STORICA" (CHE SOSTANZIALMENTE CREA IL "CONTESTO" ESTERNO, VISIBILE DALL'ESTERNO DEL LOTTO SU VIA ANDREA COSTA E VIA DELLA CERTOSA), MA ANCHE DA QUELLA DEL PRIMO DOPOGUERRA E DAGLI EPISODI DEGLI ANNI '60 E '70. LE "COMPROMISSIONI" RESTANO INACCETTABILI, OLTRE OGNI PERVICACIE MAL INTESO CONTESTUALISMO. È EVIDENTE CHE L'EDIFICIO DA ABITARE OGGI DEVE ESSERE AGGIORNATO ALLE NUOVE ESIGENZE (LUCE E TERRAZZE, PER ESEMPIO) ED AL SENTIRE CONTEMPORANEO. SI TRATTA REALIZZARE UN NUOVO EDIFICIO OGGI CHE RENDA CHIARA UNA DISCONTINUITÀ TEMPORALE, CRONOTEMATICA E GENEALOGICA, CIOÈ UNA DIFFERENZA SOSTANZIALE, SENZA LA QUALE NON SI PERCEPIREBBE LA STORIA, LA VITA E NULLA, IN FONDO.



CAPITOLATO

INTERNI

PAVIMENTI ZONA GIORNO

LA PAVIMENTAZIONE DELLA ZONA GIORNO È DEL TIPO CONTINUO REALIZZATA IN CEMENTO TIPO INDUSTRIALE LEVIGATO LUCIDO DA INTERNO. PER GLI ALTRI PAVIMENTI DELLE ZONE GIORNO E DI SERVIZIO SARANNO PREVISTE LASTE IN GRES PORCELLANATO, DI GRANDE FORMATO PER LE ZONE GIORNO E DI FORMATO MINORE PER GLI ALTRI AMBIENTI, FORMATO RETTANGOLARE, FINITURA LUCIDA O NATURALE, FORMATO RETTANGOLARE DEL TIPO CERCOM "DESIGN" DEL GRUPPO ROMANI.

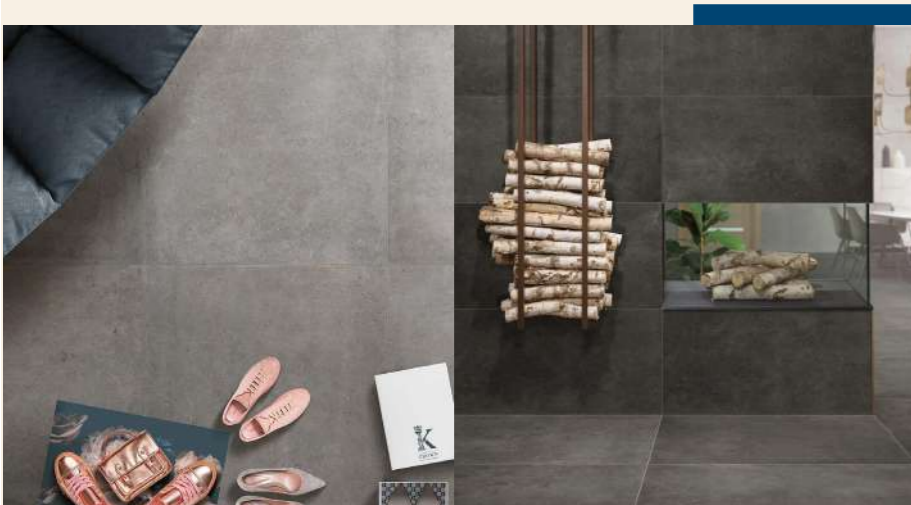

PAVIMENTI ZONA NOTTE

NELLE CAMERE LA PAVIMENTAZIONE SARÀ REALIZZATA IN LEGNO. IL PARQUET SARÀ REALIZZATO CON LISTONI PREFINITI IN ESSENZA DI LEGNO DI ROVERE DIMENSIONI CIRCA 130X400X10 CM, TIPO "GAZZOTTI" O SIMILARE. LA DISPOSIZIONE DELLE FUGHE SARÀ A CORRERE PARALLELA AL MURO PRINCIPALE DELL'AMBIENTE, CON GIUNTI TRA I CAMPI SFALSATI.



RIVESTIMENTI, TINTE E VERNICI

I LATI ATTREZZATI DELLA CUCINA, QUALORA NON SI SCEGLIESSE LA TINTA A SMALTO, SARANNO RIVESTITI A TUTTA ALTEZZA CON PIASTRELLE IN CERAMICA MONOCOTTURA 20/30X10 CM. NEI BAGNI, SU RICHIESTA CLIENTE, SARANNO MONTATE PIASTRELLE DI GRES PORCELLANATO DI PRIMARIA MARCA NAZIONALE E DI PRIMARIA SCELTA CON DIMENSIONI CIRCA 10X20 CM O 15X30 CM, O DI ALTRI FORMATI RETTANGOLARI. TINTEGGIATURA CON TINTA A TEMPERA LAVABILE IN COLORE BIANCO GHIACCIO DATA A PENNELLO E A RULLO DEI LOCALI SU TUTTE LE PARETI NON RIVESTITE O CON ALTRE FINITURE (BAGNI E CUCINE). IL RIVESTIMENTO CERAMICO A PARETE È PREVISTO SOLO NELLE PARETI CORRISPONDENTI AI BOX DOCCIA, NEI QUALI SI UTILizzeranno LASTRE IN GRES DI GRANDE FORMATO E SPESSORE 3,5 MM TIPO KERLITE/LAMINAM DI COLORE SCURO.

SCALE INTERNE

LE SCALE INTERNE COLLEGANTI PIANO TERRA E PRIMO SARANNO REALIZZATE IN OPERA CON SOLETTA IN CEMENTO ARMATO. ESSE POTRANNO ESSERE CON FINITURA "A VISTA", OVVERO RIVESTITE.



PORTE INTERNE P1

PORTA TIPO RIMADESIO MODELLO LINK+, PORTA SCORREVOLE A SCOMPARSA, BATTENTE CON SERRATURA MAGNETICA, DOPPIO VETRO LACCATO COLORE GRIGIO OMBRA.

PORTE INTERNE P2

TIPO PORTA RIMADESIO, MODELLO LINK+ SLIM, AD ANTA CON SERRATURA MAGNETICA, DOPPIO VETRO LACCATO COLORE GRIGIO OMBRA.



IMPIANTO IDROSANITARIO

I SERVIZI IGIENICI SARANNO DOTATI DI APPARECCHI SANITARI IN VETRO-CHINA DI PRIMA QUALITÀ (LAVABO, WC, BIDET E PIATTO DOCCIA); WC E BIDET SARANNO DI TIPO SOSPESO.

TAZZA E BIDET TIPO LAUFEN SERIE ONE BY ALESSI, SOSPESI, CON EROGATORI COORDINATI STESSA MARCA. LAVABO TIPO HATRIA HAPPY HOUR DI GRANDE FORMATO CON RUBINETTO COORDINATO, APPOGGIATO SU PIANO A MISURA IN QUARZITE BIANCA O GRIGIA, COMPLETATO DA SOLO SPECCHIO L. 70, NEL BAGNO.



LA SEZIONE DI CAPITOLATO PRESENTA LE SCELTE DI BASE, AGGIORNATE PUNTUALMENTE NELLA PROPOSTA DI INTERIOR DESIGN PRESENTATA E PASSIBILE DI MODIFICHE SU RICHIESTA DI COMMITTENZA E PROPRIETÀ.

CAPITOLATO

ESTERNI

RIVESTIMENTI ESTERNI 1

GLI EDIFICI SARANNO RIVESTITI, IVI COMPRESI LE PARETI INTERNE ALLE LOGGE ED AI TERRAZZI, CON LASTRE IN GRES DI VARIE DIMENSIONI E SPESSORI, DI DUE DIFFERENTI TONALITÀ CROMATICHE, POSATE SIA COME PARETI VENTILATE SU ADEGUATO SUPPORTO METALLICO SIA INCOLLATE DIRETTAMENTE A PARETI PARAPETTO E/O TRAVI, TIPO LAMINAM SERIE FOKOS FINITURE ROCCIA - TALCO.

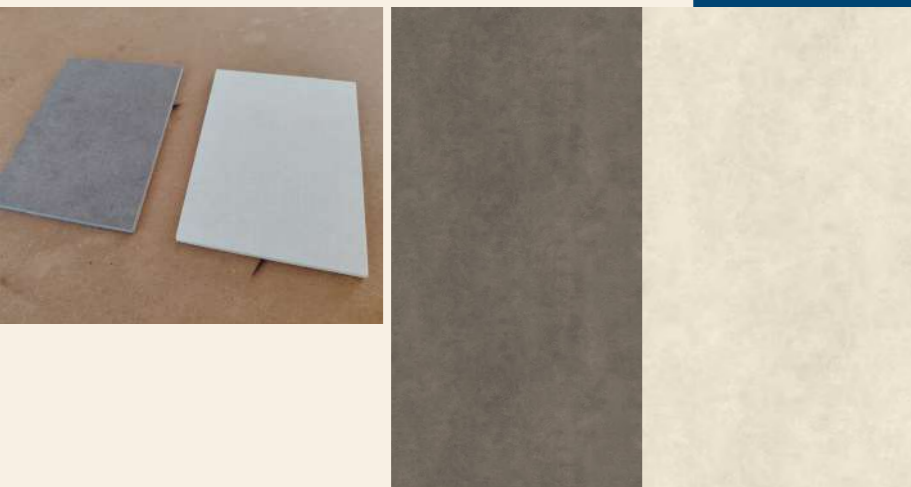

RIVESTIMENTI ESTERNI 2

IL RIVESTIMENTO DEL FRONTE SUD E DI INGRESSO AL PIANO TERRA SARÀ SEMPRE DEL TIPO "A PARETE VENTILATA" MA CON GRANDI DOGHE DI LEGNO SECONDO IL SISTEMA "CLADDING".



INFISSI ESTERNI

SARANNO UTILIZZATI IN GENERE INFISSI ESTERNI TIPO SCHÜCO (FINESTRE E PORTEFINESTRE) CON PROFILI A SEZIONE RIDOTTA, IN ALLUMINIO ELETTROCOLORATO A FINITURA FINE DI COLORE "CANNA DI FUCILE" OVVERO BIANCHI; GLI INFISSI POTRANNO ESSERE ANCHE DEL TIPO BICOLORE, DIFFERENTE TRA ESTERNO ED INTERNO.



OSCURAMENTI

GLI INFISSI SARANNO VERNICIATI A POLVERE CON PROCEDIMENTO ELETTROSTATICO, COLORAZIONE SCHÜCO.

GLI OSCURAMENTI DELLE UNITÀ PER LO PIÙ SARANNO REALIZZATI CON FRANGISOLE METALLICI ESTERNI IN ALLUMINIO PESANTE COSTITUITI DA LAMELLE RIGIDE ORIENTABILI TENUTE DA PROFILI PERIMETRALI, TIPO GRIESSER METALUNIC V (O IN ALTERNATIVA TIPO WAREMA). NEI SOGGIORNI, IN ALTERNATIVA, SCHERMATURE "ALLA VENEZIANA" INTERNE ALLA VETRAZIONE, AZIONABILI MECCANICAMENTE, OVVERO TENDE TECNICHE A RULLO, MOTORIZZATE

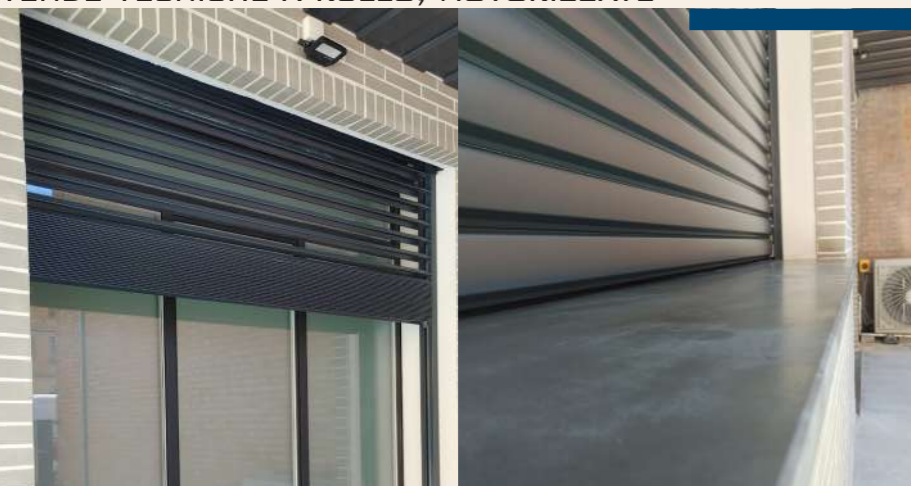

PORTE BLINDATE D'INGRESSO

I PORTONCINI D'INGRESSO AVRANNO FINITURA INTERNA DIVERSA DA QUELLA ESTERNA, PROGETTATI COME INTEGRATI NELLA PARTE D'INGRESSO ESTERNA RIVESTITA IN LEGNO (SISTEMA FACCIATA). SARANNO DI PRIMARIE MARCHE, PREFERIBILMENTE DA SCEGLIERSI NEL CATALOGO SILVELOX. I PORTONCINI D'INGRESSO AVRANNO CARATTERISTICA ANTIEFFRAZIONE DI CLASSE 4.



**PORTONI AUTOMATICI
AUTORIMESSE**

A CHIUSURA DELLE AUTORIMESSE SONO PREVISTI PORTONI SEZIONALI O BASCULANTI, DOTATI DI MOTORIZZAZIONE CON COMANDO A CHIAVE E CON APERTURA A DISTANZA. ESSI SARANNO INTEGRATI NEL SISTEMA FACCIATA.VV A SOLO SCOPO DI RIFERIMENTO "ESTETICO" E PER IL COORDINAMENTO



LA SEZIONE DI CAPITOLATO PRESENTA LE SCELTE DI BASE, AGGIORNATE PUNTUALMENTE NELLA PROPOSTA DI INTERIOR DESIGN PRESENTATA E PASSIBILE DI MODIFICHE SU RICHIESTA DI COMMITTENZA E PROPRIETÀ.

CAPITOLATO

_ ESTERNI

BANCALI E SOGLIE

IN CORRISPONDENZA DI TUTTE LE FINESTRE E PORTE-FINESTRE SARANNO POSTI IN OPERA BANCALI E SOGLIE IN LASTRE DI PIETRA NATURALE COLOMBINA, DI ALMENO 2,5 CM DI SPESSORE, O MAGGIORE IN RELAZIONE ALLE LUNGHEZZE RICHIESTE, IMPERMEABILIZZATA A FINITURA LUCIDA, LAVORATA CON SMUSSO E GOCCIOLATOIO ESTERNI.

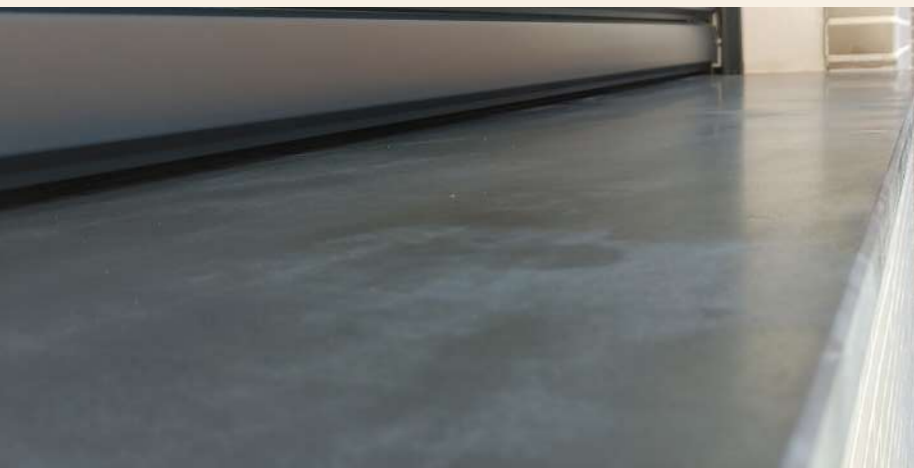

CONTROSOFFITTI ESTERNI

SONO PREVISTI CONTROSOFFITTI ESTERNI IN LEGNO A INTRADOSSO PENSILINE E PORTICATI, LADDOVE PRESENTI SUI DISEGNI.



PAVIMENTAZIONI ESTERNE

PARTI DEI SOLAI PIANI DI COPERTURA DELLE AUTORIMESSE NON SARANNO PAVIMENTATI, MA FINITI SOLO CON GUAINA CALPESTABILE E FELTRO PROTETTIVO, COME DA DETTAGLI, PER LA SUCCESSIVA POSA DEL MANTO VERDE PREVISTO, CON LA STRATIGRAFIA E NEGLI SPESSORI DI PROGETTO. TERRAZZI E BALCONI DEL PIANO PRIMO SARANNO PAVIMENTATI IN DECK, CON LO STESSO SARÀ PAVIMENTATA L'AREA PROSPICIENTE I SOGGIORNI A NORD, COME DA DETTAGLI. AL PIANO TERRA, I CAMMINAMENTI CORRENTI CONDOMINIALI E PARTI DELLE SUPERFICI PRIVATE SARANNO REALIZZATI CON PAVIMENTAZIONE DRENANTE. LE AUTORIMESSE SARANNO FINITE CON PAVIMENTAZIONE INDUSTRIALE, SPOLVERATA AL QUARZO, OVVERO CON LASTRINE DI GRES ADEGUATE ALL'USO. ALCUNE ARRE CONDOMINIALI E PRIVATE FUNGENTI DA PARCHEGGIO AUTO SUPPLETTIVO, SARANNO REALIZZATE CON SISTEMAZIONE TIPO "PRATO ARMATO", CON APPOSITI ELEMENTI IN PVC POSATI SU TERRENO COSTIPATO, COMPLETATI CON TERRICCIO DA COLTIVO E SEMINA ADEGUATA.

SISTEMAZIONI ESTERNE

LE AREE VERDI SARANNO ALLESTITE MEDIANTE SISTEMAZIONE DI TERRENO VEGETALE E SUCCESSIVA SEMINA DI PRATO POLIFITA, OLTRE ALLA PIANTUMAZIONE DI ALBERATURE, ARBUSTI E SIEPI. SARANNO DOTATE DI PUNTI LUCE IN NUMERO ADEGUATO. SONO INOLTRE PREVISTE ILLUMINAZIONI RADENTI E "SEGNAPASSO" SIA ALL'INGRESSO SIA IN ALTRI PUNTI, "ATTORNO CASA". IL RIFERIMENTO SONO LAMPADE TIPO BEGA ZUMTOBEL, OVVERO SIMES PER ESTERNI. NEI GIARDINI POTRANNO ESSERE RICAVATE ANCHE ZONE DOCCIA. LE RECINZIONI DEI GIARDINI DEI LATI OVEST, NORD, EST, SARANNO REALIZZATE IN RETE METALLICA ELETTROSALDATA RIVESTITA IN PVC E DA SIEPI, SINGOLE O DOPPIE, A LORO VOLTA "SEGNATE" DA APPOSITA ILLUMINAZIONE A LED. I TERRAZZI SUL LATO SUD SARANNO COMPLETATI DA PERGOLATI CON STRUTTURA IN ACCIAIO VERNICIATO E SCHERMI IN LEGNO A STECCHE SOTTILI. GLI STESSI, OVVERO VELE IN TESSUTO, POTRANNO ESSERE MONTATI ANCHE NEI BALCONI A NORD AGGANCIATI ALLE TRAVI ED ALLE FACCIATE, APPOSITAMENTE PREDISPOSTE.

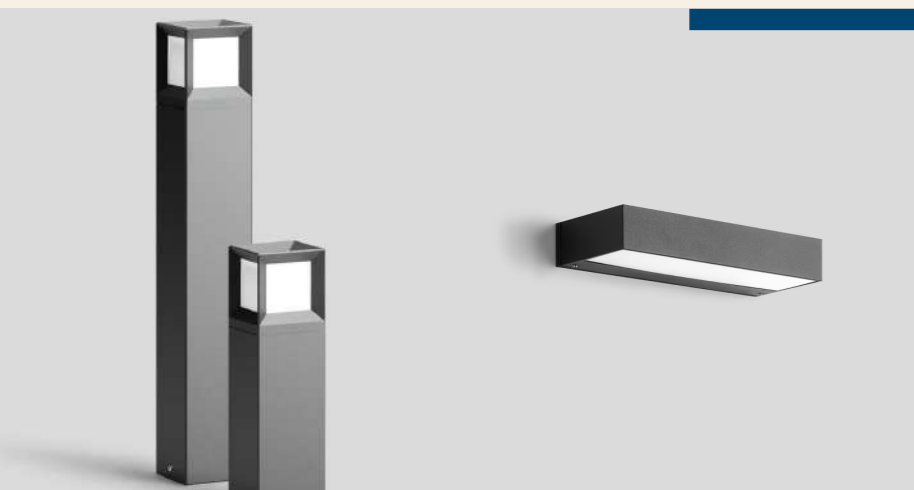

LA SEZIONE DI CAPITOLATO PRESENTA LE SCELTE DI BASE, AGGIORNATE PUNTUALMENTE NELLA PROPOSTA DI INTERIOR DESIGN PRESENTATA E PASSIBILE DI MODIFICHE SU RICHIESTA DI COMMITTEA E PROPRIETÀ.

CAPITOLATO**IMPIANTO ELETTRICO, TELEFONICO, ANTIFURTO E DOMOTICA - FIBRA OTTICA**

SI È PREVISTA L'ADOZIONE DI UN SISTEMA DI PANNELLI FOTOVOLTAICI, INSTALLATI SULLA COPERTURA DELLO STABILE, CON UNA POTENZA DI PICCO INSTALLATA PARI A 27,84 KW TOTALI SUDDIVISO IN N°4 IMPIANTI UGUALI DELLA POTENZA CADAUNO DI 6,96KW DI PICCO E 6KW DI POTENZA NOMINALE.

I PUNTI DI UTILIZZAZIONE PREVISTI SARANNO DI MASSIMA DI TIPO VIMAR SERIE "ARCHÈ" CLASSIC CON PLACCHE RETTANGOLARI IN METALLO COLORE SCURO FINITURA SATINATA, PULSANTI NERI (SALVO DIVERSA SCELTA DEL COMMITTENTE). L'IMPIANTO ELETTRICO INDIPENDENTE ESEGUITO SOTTO TRACCIA A NORMA DI LEGGE FARÀ CAPO AD ARMADIETTO INSTALLATO A PARETE, CONTENENTE I QUADRI CONTATORI CON DISPOSITIVO SALVAVITA. IL DIMENSIONAMENTO DELL'IMPIANTO ELETTRICO PREVEDE UNA POTENZA MASSIMA DISTRIBUITA DI 10 KW.



IL FABBRICATO SARÀ DOTATO DI UN SISTEMA DOMOTICO CHE CONSENTE DI REALIZZARE LA GESTIONE INTEGRATA DI TUTTE LE FUNZIONI. TUTTI I DISPOSITIVI DEL SISTEMA UTILIZZANO LA STESSA TECNOLOGIA IMPIANTISTICA, BASATA SULLA TECNICA A BUS DIGITALE KONNEX CHE CONSENTE DI GENERARE SINERGIE TRA I VARI DISPOSITIVI SECONDO LE SCELTE E LE ESIGENZE DEL CLIENTE.

L'IMPIANTO DOMOTICO GESTIRÀ/INTERAGIRÀ I SEGUENTI IMPIANTI:

- ILLUMINAZIONE
- PRESE COMANDATE
- INFISSI MOTORIZZATI
- VIDEOCITOFONO

L'IMPIANTO DI RICEZIONE E DISTRIBUZIONE TV DIGITALE TERRESTRE E TV SATELLITARE SARÀ DEL TIPO CON PARABOLA UBICATE SUL COPERTO SU APPOSITA PALIFICAZIONE AUTOPORTANTE (COLORE E FORMA A SCELTA DELLA D.L.).



TUTTI I POSTI AUTO E TUTTE LE AUTORIMESSE SONO PREDISPOSTI PER LA COLONNINA DI RICARICA ELETTRICA MEDIANTE TUBAZIONI VUOTE, COSÌ COME IL BOX BICICLETTE CONDOMINIALE. È INOLTRE PRESENTE LA COSIDDETTA INFRASTRUTTURA MULTI SERVIZI PREDISPOSTA PER GLI ALLACCI INTERNET.

PRESENTE LA COSIDDETTA INFRASTRUTTURA MULTI SERVIZI PREDISPOSTA PER GLI ALLACCI INTERNET (FIBRA OTTICA).

L'IMPIANTO DOVRÀ CONSENTIRE LA COMUNICAZIONE VIDEOCITOFONICA TRA I DERIVATI INTERNI ED IL POSTO ESTERNO E SARÀ UNICO E CONDOMINIALE.

IL SISTEMA SARÀ COMPOSTO DAI SEGUENTI ELEMENTI:

- POSTO ESTERNO AD INCASSO CON GRUPPO AUDIO E VIDEO E PULSANTIERA ILLUMINATA, POSTO ALL'INGRESSO DA PUBBLICA VIA ANDREA COSTA (PLACCA E FINITURA A SCELTA DELLA D.L.);
- POSTO ESTERNO AD INCASSO CON GRUPPO AUDIO E VIDEO E PULSANTIERA ILLUMINATA, POSTO ALL'INGRESSO DA PUBBLICA VIA CERTOSA (PLACCA E FINITURA A SCELTA DELLA D.L.);
- COLLEGAMENTO ALLE SERRATURE ELETTRICHE PREVISTE;
- DERIVATI VIDEOCITOFONICI INTERNI ALLE UNITÀ IMMOBILIARI, DOTATI DI PULSANTI DI SERVIZIO;

IL SISTEMA SARÀ DEL TIPO SIEDLE TIPO VARIO.



LA SEZIONE DI CAPITOLATO PRESENTA LE SCELTE DI BASE, AGGIORNATE PUNTUALMENTE NELLA PROPOSTA DI INTERIOR DESIGN PRESENTATA E PASSIBILE DI MODIFICHE SU RICHIESTA DI COMMITTENZA E PROPRIETÀ.

COOL VILLAS**ARCO GUIDI PROPERTIES****EMISSIONE 2 - OTTOBRE 2024**

IMPIANTO AD ALTA EFFICIENZA ENERGETICA, PER EDIFICI N-ZEB E ZEB

UNITÀ DI PRODUZIONE DELL'ENERGIA FRIGORIFERA E TERMICA PER IL PERIODO ESTIVO ED INVERNALE COSTITUITA DA POMPA DI CALORE ELETTRICA. IN PARTICOLARE È PREVISTA POMPA DI CALORE CHE UTILIZZA ENERGIA ELETTRICA DA RETEE DA FOTOVOLTAICO, IL TUTTO COME DA PROGETTO DEDICATO



LA PRODUZIONE DI FLUIDI CALDI A SERVIZIO DELLA CLIMATIZZAZIONE AMBIENTALE INVERNALE E DI ACQUA CALDA SANITARIA SARÀ REALIZZATA DA UNA POMPA DI CALORE POSTA IN LOCALE TECNICO O NICCHIA TECNICA A DESTINAZIONE ESCLUSIVA. IL SISTEMA È DEL TIPO "MONOBLOCCO", REALIZZATO CON TUTTA LA COMPONENTISTICA INTEGRATA AL FINE DI MASSIMIZZARNE L'EFFICIENZA. SARÀ DOTATO DI ACCUMULO INERZIALE PER IMPIANTO DI CLIMATIZZAZIONE ED UN BOLLITORE DISTINTO PER LA PRODUZIONE DI ACQUA CALDA SANITARIA, UNITAMENTE AD UN SISTEMA DI PRODUZIONE SEMIRAPIDO DELLA STESSA.



PER QUANTO CONCERNE L'IMPIANTO DI RISCALDAMENTO E RAFFRESCAMENTO, IL CALDO VIENE IMMESSO ALL'INTERNO DEGLI AMBIENTI IN MODO GRADUALE E CONFORTEVOLE GRAZIE AD UN SISTEMA RADIANTE A PAVIMENTO, ASSICURANDO SIA LA CLIMATIZZAZIONE INVERNALE, MENTRE LA CLIMATIZZAZIONE ESTIVA SARÀ EROGATA UNITÀ TIPO FAN-COIL CANALIZZATE OTTENENDO COSÌ CON L'UTILIZZO DI UN UNICO TERMINALE ANCHE LA DEUMIDIFICAZIONE ESTIVA IN OGNI SINGOLO LOCALE. QUESTO SISTEMA, ESTESO SU GRAN PARTE DELLE SUPERFICI DISPONIBILI, GARANTISCE UNA OMOGENEA DISTRIBUZIONE DELLA TEMPERATURA IDEALE ALL'INTERNO DEI LOCALI E CONSENTE DI FAR CIRCOLARE I FLUIDI CON SALTII TERMICI ESTREMAMENTE RIDOTTI RISPETTO ALLA TEMPERATURA DEGLI AMBIENTI: BASTANO PICCOLA DIFFERENZA DI TEMPERATURA PER RISCALDARE O RAFFRESCARE LA STANZA, A TUTTO VANTAGGIO DELLA RIDUZIONE DEI CONSUMI E DELLA QUALITÀ DEL CALORE.

I LOCALI DESTINATI A BAGNO SARANNO DOTATI SEMPRE DI RADIATORI TIPO TERMOARREDI A PARETE (UTILI PER RAGGIUNGERE LA PRESTAZIONE TECNICA MA ANCHE PIACEVOLI PER MANTENERE TIEPIDE LE SALVIETTE).

PER OGNI SINGOLA UNITÀ È PREVISTO IL RINNOVO MECCANICO (GARANTITO DA IMPIANTO CENTRALIZZATO) DELL'ARIA CHE AVVERRÀ CON RECUPERO DI CALORE. LE BOCCHETTE DI IMMISSIONE IN AMBIENTE SARANNO CONDIVISE CON LA CLIMATIZZAZIONE ESTIVA, RENDENDO PIENAMENTE INTEGRATI I DUE SISTEMI (CLIMA E VMC).

LA REGOLAZIONE DELLE CONDIZIONI TERMO IGROMETRICHE DELL'ARIA (TEMPERATURA E UMIDITÀ) SARÀ EFFETTUATA CON REGOLATORI ELETTRONICI DIGITALI A TECNOLOGIA PI-PID (MOLTO SIMILI A COMUNI CRNOTERMOSTATI) MONTATI NEI LOCALI PRINCIPALI DI OGNI UNITÀ ABITATIVA, IN GRADO DI CONTROLLARE IL FUNZIONAMENTO DEI SINGOLI CIRCUITI RADIANTI E FAN-COIL CANALIZZATI, INTERFACCIATI CON LA POMPA DI CALORE. IL TUTTO GESTIBILE ANCHE DA APP DEDICATA.

NEI BAGNI SARANNO PREVISTI TERMOARREDI IN NUMERO E GRANDEZZA ADEGUATI DI DITTA TUBES MOD. MONTECARLO, IN ACCIAIO INOX.



LA SEZIONE DI CAPITOLATO PRESENTA LE SCELTE DI BASE, AGGIORNATE PUNTUALMENTE NELLA PROPOSTA DI INTERIOR DESIGN PRESENTATA E PASSIBILE DI MODIFICHE SU RICHIESTA DI COMMITTEA E PROPRIETÀ.



GBA STUDIO

GIANLUCA BRINI ARCHITETTO

GBA

IL PROGETTO È INTESO COME PRATICA INTELLETTUALE (NON DISCIPLINARE), INDAGATO ANCHE IN SEDE TEORICA, MA IMPRONTATO AD UN ABITO ETICO PRATICO. LA RICERCA INNERVA LA PRASSI CHE A SUA VOLTA ALIMENTA LA RICERCA, NEL CONTINUUM DELL'ATTIVITÀ DELLO STUDIO. SENZA MAI RINUNCIARE ALLA PROPRIA SPECIFICA DELEGA E RESPONSABILITÀ VERSO IL PROGETTO (CHE RESTA UN ATTO INTELLETTUALE FORTE ED INDIVIDUALE) ED IL COMMITTENTE, VERSO LA SOCIETÀ ED IL MONDO, LO STUDIO SOSTIENE CONVINTAMENTE UNA PRATICA DEL PENSIERO CHE GUIDI L'AZIONE TECNICA, NELLA CONVINZIONE DI PROGETTARE E COSTRUIRE COSE/CASE COME SPAZI/TEMPI DI VITA.

[HTTPS://WWW.GBASTUDIO.IT/](https://www.gbastudio.it/)

GBA_STUDIO OPERA NELL'AREA GRANDE DEL PROGETTO URBANISTICO ED ARCHITETTONICO, IMPEGNATO IN RICERCA E PROGETTAZIONE PLURISPECIALISTICA E MULTILIVELLO, FINO AL DETTAGLIO ESECUTIVO ED ALLA DIREZIONE DEI LAVORI, FINALIZZANDO TUTTO ALLA REALIZZAZIONE DELL'OPERA.

GBA_STUDIO OTTIENE PRESTO RICONOSCIMENTI ED È PRESENTE DA TEMPO E CON COSTANZA SU PUBBLICAZIONI QUALIFICATE NAZIONALI E INTERNAZIONALI. LA PROPRIA STRUTTURA ED IL NETWORK CONSOLIDATI LO RENDONO QUALIFICATO E RICONOSCIUTO NELLO SVILUPPO DI PROGETTI PARTICOLARMENTE COMPLESSI, TRAMITE INCARICHI INTEGRATI E COORDINATI.

AL TRAGUARDO DEL FUTURO LO STUDIO SI CONFRONTA CON TEMI SEMPRE INNOVATIVI, QUALI PER ESEMPIO CO_HOUSING ED ECO_INDUSTRIA, L'ECCELLENZA DELLA NUOVA SANITÀ PRIVATA ED IL TERZIARIO AVANZATO, L'URBANISTICA DELLA SOSTENIBILITÀ ED IL PROGETTO D'ARCHITETTURA AMBIENTALE, PER NUOVE GENERAZIONI DI COMMITTENTI ALLA RICERCA DI RISULTATI CONCRETI ED INTELLETTUALI PARTICOLARMENTE AVANZATI.

LO STUDIO SI PRESENTA OGGI CON IL SEGUENTE ASSETTO AGGIORNATO

GBA STUDIO - CASA MADRE - ARCHITETTURA URBANISTICA INGEGNERIA PAESAGGIO

GBA LAB - STUDIO E RICERCA SOFTWARE E BIM - INFO E DIDATTICA

GBA I.DE.A. - I.NTERIOR DE.SIGN A.RCHITECTURE - RICERCHE SUI PAESAGGI INTERNI

PRAXIS - PROGETTO DI RIGENERAZIONE DELL'AMBIENTE X INTERVENTI SOSTENIBILI

GBA I.DE.A.

I.NTERIOR DE.SIGN A.RCHITECTURE

AL TRE ARCHITETTURE

AA

OGGI LO STUDIO VANTA NUMEROSI PROGETTI ALL'ATTIVO, NELL'AMBITO RESIDENZIALE, TERZIARIO E COMMERCIALE IN TUTTO IL TERRITORIO ITALIANO.

ARCHITETTURA COME RICERCA E SPERIMENTAZIONE, COME FORZA E CONCRETEZZA. QUELLA DELLA CITTÀ, QUELLA DEL BULLONE; QUELLA FATTA DI DETTAGLI E QUELLA FATTA DI VISIONE.

PROGETTAZIONE SU MISURA DISEGNATA PER IL CLIENTE CHE PRENDE FORMA IN CANTIERE, IL LUOGO DELL'INCONTRO CON IL CONTESTO, DEL RECUPERO E DEL PRIMO MATTONE, DOVE LE IDEE DIALOGANO CON I MATERIALI DANDO VITA A PERSONALI E MOLTEPLICI ALTREARCHITETTURE .

[HTTPS://WWW.ALTREARCHITETTURE.COM/](https://www.altrearchitetture.com/)





COOL VILLAS
VIA ANDREA COSTA, 165
BOLOGNA

3BA *STUDIO*
GIANLUCA BRINI ARCHITETTO
3BA *I.DE.A.*
I.NTERIOR DE.SIGN A.RCHITECTURE

 **ALTRE**
ARCHITETTURE
COOL VILLAS
ARCO GUIDI PROPERTIES

